

## 「介護の日 全国47都道府県“親子の介護予防ギャップ”意識調査」

- I. 調査設計
- II. 調査結果のまとめ(65歳以上の男女)
- III. 調査結果のまとめ(65歳以上の親を持つ男女)

# I. 調査設計

## 1. 調査の目的

介護予防に対する親子の意識、「フレイル」に対する認知度、介護予防のための取り組みや親子間のコミュニケーションについての意識を確認する。

## 2. 調査の内容

・調査対象： 全国47都道府県の65歳以上の男女  
全国47都道府県の65歳以上の親を持つ男女

・サンプルサイズ：

全国47都道府県の65歳以上の男女： 4,700人（各都道府県男女各100人）

全国47都道府県の65歳以上の親を持つ男女： 4,700人（各都道府県男女各100人）

・調査方法： インターネットアンケート調査(9,269人)、郵送調査(131人)

## 3. 調査の実施日

2016年9月29日(木)～10月5日(水)

※本資料中の数値は、全て少数点第2位以下を四捨五入しています。

## Ⅱ. 調査結果のまとめ(65歳以上の男女)

QA1 介護の原因につながると思うものを全てお選びください。【MA】

n = 親世代全回答者 4,700

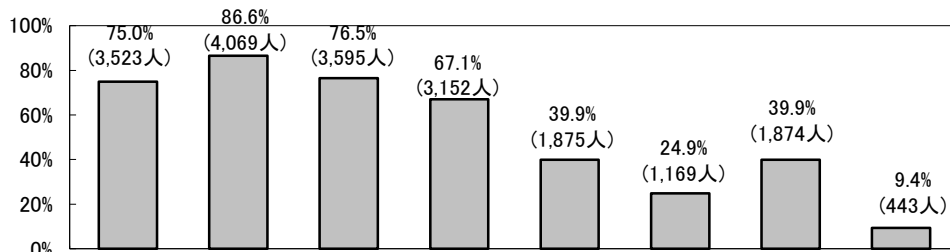

#	地域	全体	脳血管疾患 (脳卒中)	認知症	高齢による 衰弱	骨折・転倒	心疾患 (心臓病)	肺炎	関節疾患	その他	「肺炎」 の値の ランキング
	全体	4700	3523 75.0%	4069 86.6%	3595 76.5%	3152 67.1%	1875 39.9%	1169 24.9%	1874 39.9%	443 9.4%	
1	北海道	100	75 75.0%	88 88.0%	76 76.0%	63 63.0%	29 29.0%	17 17.0%	34 34.0%	14 14.0%	44
2	青森県	100	81 81.0%	95 95.0%	80 80.0%	69 69.0%	46 46.0%	28 28.0%	49 49.0%	8 8.0%	12
3	岩手県	100	77 77.0%	84 84.0%	79 79.0%	52 52.0%	38 38.0%	30 30.0%	38 38.0%	15 15.0%	7
4	宮城県	100	83 83.0%	93 93.0%	78 78.0%	62 62.0%	45 45.0%	31 31.0%	49 49.0%	10 10.0%	5
5	秋田県	100	83 83.0%	88 88.0%	83 83.0%	75 75.0%	44 44.0%	27 27.0%	41 41.0%	9 9.0%	18
6	山形県	100	80 80.0%	88 88.0%	80 80.0%	64 64.0%	40 40.0%	28 28.0%	36 36.0%	6 6.0%	12
7	福島県	100	72 72.0%	81 81.0%	75 75.0%	63 63.0%	29 29.0%	18 18.0%	33 33.0%	11 11.0%	42
8	茨城県	100	71 71.0%	87 87.0%	80 80.0%	65 65.0%	40 40.0%	28 28.0%	45 45.0%	8 8.0%	12
9	栃木県	100	79 79.0%	88 88.0%	79 79.0%	72 72.0%	39 39.0%	29 29.0%	35 35.0%	9 9.0%	9
10	群馬県	100	72 72.0%	84 84.0%	77 77.0%	63 63.0%	35 35.0%	26 26.0%	33 33.0%	11 11.0%	24
11	埼玉県	100	66 66.0%	84 84.0%	71 71.0%	67 67.0%	38 38.0%	28 28.0%	42 42.0%	14 14.0%	12
12	千葉県	100	75 75.0%	88 88.0%	75 75.0%	69 69.0%	44 44.0%	22 22.0%	41 41.0%	7 7.0%	31
13	東京都	100	70 70.0%	86 86.0%	76 76.0%	57 57.0%	39 39.0%	20 20.0%	33 33.0%	16 16.0%	36
14	神奈川県	100	67 67.0%	85 85.0%	78 78.0%	70 70.0%	43 43.0%	26 26.0%	42 42.0%	13 13.0%	24
15	新潟県	100	75 75.0%	89 89.0%	77 77.0%	65 65.0%	42 42.0%	32 32.0%	47 47.0%	8 8.0%	3
16	富山県	100	81 81.0%	80 80.0%	80 80.0%	63 63.0%	38 38.0%	19 19.0%	36 36.0%	13 13.0%	38
17	石川県	100	74 74.0%	87 87.0%	71 71.0%	73 73.0%	36 36.0%	26 26.0%	43 43.0%	10 10.0%	24
18	福井県	100	80 80.0%	90 90.0%	70 70.0%	70 70.0%	31 31.0%	20 20.0%	36 36.0%	9 9.0%	36
19	山梨県	100	81 81.0%	89 89.0%	85 85.0%	70 70.0%	46 46.0%	30 30.0%	41 41.0%	9 9.0%	7
20	長野県	100	77 77.0%	85 85.0%	80 80.0%	70 70.0%	38 38.0%	25 25.0%	47 47.0%	11 11.0%	27
21	岐阜県	100	70 70.0%	83 83.0%	78 78.0%	65 65.0%	49 49.0%	27 27.0%	38 38.0%	14 14.0%	18
22	静岡県	100	74 74.0%	85 85.0%	79 79.0%	65 65.0%	41 41.0%	29 29.0%	41 41.0%	11 11.0%	9
23	愛知県	100	69 69.0%	87 87.0%	71 71.0%	63 63.0%	30 30.0%	13 13.0%	32 32.0%	7 7.0%	47
24	三重県	100	72 72.0%	87 87.0%	77 77.0%	68 68.0%	41 41.0%	27 27.0%	38 38.0%	7 7.0%	18
25	滋賀県	100	75 75.0%	87 87.0%	75 75.0%	62 62.0%	37 37.0%	18 18.0%	39 39.0%	8 8.0%	42
26	京都府	100	74 74.0%	86 86.0%	77 77.0%	68 68.0%	42 42.0%	21 21.0%	41 41.0%	9 9.0%	33
27	大阪府	100	76 76.0%	87 87.0%	76 76.0%	65 65.0%	39 39.0%	17 17.0%	33 33.0%	8 8.0%	44
28	兵庫県	100	75 75.0%	90 90.0%	77 77.0%	71 71.0%	38 38.0%	27 27.0%	49 49.0%	11 11.0%	18
29	奈良県	100	75 75.0%	88 88.0%	71 71.0%	70 70.0%	42 42.0%	22 22.0%	44 44.0%	12 12.0%	31
30	和歌山県	100	70 70.0%	88 88.0%	79 79.0%	66 66.0%	42 42.0%	31 31.0%	49 49.0%	11 11.0%	5
31	鳥取県	100	74 74.0%	86 86.0%	65 65.0%	65 65.0%	48 48.0%	23 23.0%	43 43.0%	5 5.0%	29
32	島根県	100	74 74.0%	84 84.0%	79 79.0%	60 60.0%	40 40.0%	21 21.0%	36 36.0%	7 7.0%	33
33	岡山県	100	73 73.0%	86 86.0%	78 78.0%	71 71.0%	32 32.0%	17 17.0%	37 37.0%	5 5.0%	44
34	広島県	100	73 73.0%	88 88.0%	76 76.0%	71 71.0%	40 40.0%	28 28.0%	44 44.0%	6 6.0%	12
35	山口県	100	73 73.0%	90 90.0%	74 74.0%	71 71.0%	36 36.0%	24 24.0%	34 34.0%	11 11.0%	28
36	徳島県	100	75 75.0%	87 87.0%	81 81.0%	71 71.0%	37 37.0%	21 21.0%	42 42.0%	7 7.0%	33
37	香川県	100	72 72.0%	89 89.0%	76 76.0%	75 75.0%	47 47.0%	32 32.0%	48 48.0%	3 3.0%	3
38	愛媛県	100	74 74.0%	88 88.0%	74 74.0%	72 72.0%	41 41.0%	19 19.0%	34 34.0%	13 13.0%	38
39	高知県	100	80 80.0%	86 86.0%	73 73.0%	67 67.0%	33 33.0%	23 23.0%	36 36.0%	8 8.0%	29
40	福岡県	100	83 83.0%	92 92.0%	78 78.0%	73 73.0%	49 49.0%	29 29.0%	47 47.0%	3 3.0%	9
41	佐賀県	100	69 69.0%	82 82.0%	59 59.0%	61 61.0%	39 39.0%	19 19.0%	30 30.0%	8 8.0%	38
42	長崎県	100	77 77.0%	87 87.0%	77 77.0%	69 69.0%	37 37.0%	19 19.0%	36 36.0%	14 14.0%	38
43	熊本県	100	67 67.0%	81 81.0%	78 78.0%	65 65.0%	46 46.0%	36 36.0%	36 36.0%	8 8.0%	1
44	大分県	100	69 69.0%	80 80.0%	78 78.0%	59 59.0%	37 37.0%	27 27.0%	34 34.0%	9 9.0%	18
45	宮崎県	100	78 78.0%	88 88.0%	79 79.0%	72 72.0%	45 45.0%	34 34.0%	38 38.0%	7 7.0%	2
46	鹿児島県	100	81 81.0%	86 86.0%	79 79.0%	71 71.0%	49 49.0%	28 28.0%	46 46.0%	12 12.0%	12
47	沖縄県	100	82 82.0%	82 82.0%	81 81.0%	74 74.0%	38 38.0%	27 27.0%	48 48.0%	8 8.0%	18

QA1 介護の原因につながると思うものを全てお選びください。【MA】

n = 親世代全回答者 4.700

ランキング	地域	全体	肺炎	
			人数	割合
	全体	4700	1169	24.9%
1	熊本県	100	36	36.0%
2	宮崎県	100	34	34.0%
3	新潟県	100	32	32.0%
3	香川県	100	32	32.0%
5	宮城県	100	31	31.0%
5	和歌山県	100	31	31.0%
7	岩手県	100	30	30.0%
7	山梨県	100	30	30.0%
9	栃木県	100	29	29.0%
9	静岡県	100	29	29.0%
9	福岡県	100	29	29.0%
12	青森県	100	28	28.0%
12	山形県	100	28	28.0%
12	茨城県	100	28	28.0%
12	埼玉県	100	28	28.0%
12	広島県	100	28	28.0%
12	鹿児島県	100	28	28.0%
18	秋田県	100	27	27.0%
18	岐阜県	100	27	27.0%
18	三重県	100	27	27.0%
18	兵庫県	100	27	27.0%
18	大分県	100	27	27.0%
18	沖縄県	100	27	27.0%
24	群馬県	100	26	26.0%
24	神奈川県	100	26	26.0%
24	石川県	100	26	26.0%
27	長野県	100	25	25.0%
28	山口県	100	24	24.0%
29	鳥取県	100	23	23.0%
29	高知県	100	23	23.0%
31	千葉県	100	22	22.0%
31	奈良県	100	22	22.0%
33	京都府	100	21	21.0%
33	島根県	100	21	21.0%
33	徳島県	100	21	21.0%
36	東京都	100	20	20.0%
36	福井県	100	20	20.0%
38	富山県	100	19	19.0%
38	愛媛県	100	19	19.0%
38	佐賀県	100	19	19.0%
38	長崎県	100	19	19.0%
42	福島県	100	18	18.0%
42	滋賀県	100	18	18.0%
44	北海道	100	17	17.0%
44	大阪府	100	17	17.0%
44	岡山県	100	17	17.0%
47	愛知県	100	13	13.0%

# QA2 子供に自身の健康状態について伝えていきますか？【SA】

n = 親世代全回答者 4,700

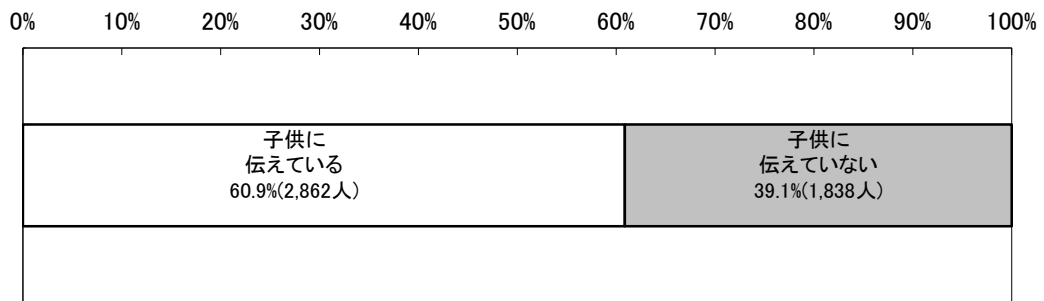

#	地域	全体	子供に伝えている		子供に伝えていない	
	<b>全体</b>	<b>4700</b>	<b>2862</b>	<b>60.9%</b>	<b>1838</b>	<b>39.1%</b>
1	北海道	100	62	62.0%	38	38.0%
2	青森県	100	63	63.0%	37	37.0%
3	岩手県	100	65	65.0%	35	35.0%
4	宮城県	100	55	55.0%	45	45.0%
5	秋田県	100	61	61.0%	39	39.0%
6	山形県	100	66	66.0%	34	34.0%
7	福島県	100	64	64.0%	36	36.0%
8	茨城県	100	57	57.0%	43	43.0%
9	栃木県	100	55	55.0%	45	45.0%
10	群馬県	100	73	73.0%	27	27.0%
11	埼玉県	100	68	68.0%	32	32.0%
12	千葉県	100	65	65.0%	35	35.0%
13	東京都	100	57	57.0%	43	43.0%
14	神奈川県	100	59	59.0%	41	41.0%
15	新潟県	100	61	61.0%	39	39.0%
16	富山県	100	55	55.0%	45	45.0%
17	石川県	100	67	67.0%	33	33.0%
18	福井県	100	67	67.0%	33	33.0%
19	山梨県	100	57	57.0%	43	43.0%
20	長野県	100	60	60.0%	40	40.0%
21	岐阜県	100	58	58.0%	42	42.0%
22	静岡県	100	57	57.0%	43	43.0%
23	愛知県	100	54	54.0%	46	46.0%
24	三重県	100	59	59.0%	41	41.0%
25	滋賀県	100	52	52.0%	48	48.0%
26	京都府	100	66	66.0%	34	34.0%
27	大阪府	100	62	62.0%	38	38.0%
28	兵庫県	100	65	65.0%	35	35.0%
29	奈良県	100	52	52.0%	48	48.0%
30	和歌山県	100	64	64.0%	36	36.0%
31	鳥取県	100	65	65.0%	35	35.0%
32	島根県	100	66	66.0%	34	34.0%
33	岡山県	100	61	61.0%	39	39.0%
34	広島県	100	52	52.0%	48	48.0%
35	山口県	100	63	63.0%	37	37.0%
36	徳島県	100	51	51.0%	49	49.0%
37	香川県	100	53	53.0%	47	47.0%
38	愛媛県	100	65	65.0%	35	35.0%
39	高知県	100	63	63.0%	37	37.0%
40	福岡県	100	64	64.0%	36	36.0%
41	佐賀県	100	62	62.0%	38	38.0%
42	長崎県	100	63	63.0%	37	37.0%
43	熊本県	100	52	52.0%	48	48.0%
44	大分県	100	62	62.0%	38	38.0%
45	宮崎県	100	56	56.0%	44	44.0%
46	鹿児島県	100	69	69.0%	31	31.0%
47	沖縄県	100	69	69.0%	31	31.0%

「子供に伝えている」の値のランキング
22
18
10
38
26
7
15
33
38
1
4
10
33
30
26
38
5
5
33
33
41
30
43
7
22
10
7
26
43
18
47
42
10
18
15
22
18
43
22
37
2
2

## QA2 子供に自身の健康状態について伝えていますか？【SA】

n = 親世代全回答者 4,700

ランキング	地域	全体	子供に 伝えている	
			人数	割合
	全体	4700	2862	60.9%
1	群馬県	100	73	73.0%
2	鹿児島県	100	69	69.0%
2	沖縄県	100	69	69.0%
4	埼玉県	100	68	68.0%
5	石川県	100	67	67.0%
5	福井県	100	67	67.0%
7	山形県	100	66	66.0%
7	京都府	100	66	66.0%
7	島根県	100	66	66.0%
10	岩手県	100	65	65.0%
10	千葉県	100	65	65.0%
10	兵庫県	100	65	65.0%
10	鳥取県	100	65	65.0%
10	愛媛県	100	65	65.0%
15	福島県	100	64	64.0%
15	和歌山県	100	64	64.0%
15	福岡県	100	64	64.0%
18	青森県	100	63	63.0%
18	山口県	100	63	63.0%
18	高知県	100	63	63.0%
18	長崎県	100	63	63.0%
22	北海道	100	62	62.0%
22	大阪府	100	62	62.0%
22	佐賀県	100	62	62.0%
22	大分県	100	62	62.0%
26	秋田県	100	61	61.0%
26	新潟県	100	61	61.0%
26	岡山県	100	61	61.0%
29	長野県	100	60	60.0%
30	神奈川県	100	59	59.0%
30	三重県	100	59	59.0%
32	岐阜県	100	58	58.0%
33	茨城県	100	57	57.0%
33	東京都	100	57	57.0%
33	山梨県	100	57	57.0%
33	静岡県	100	57	57.0%
37	宮崎県	100	56	56.0%
38	宮城県	100	55	55.0%
38	栃木県	100	55	55.0%
38	富山県	100	55	55.0%
41	愛知県	100	54	54.0%
42	香川県	100	53	53.0%
43	滋賀県	100	52	52.0%
43	奈良県	100	52	52.0%
43	広島県	100	52	52.0%
43	熊本県	100	52	52.0%
47	徳島県	100	51	51.0%

# QA3 自身の介護に対して、不安や危機感を持っていますか？【SA】

n = 親世代全回答者 4,700

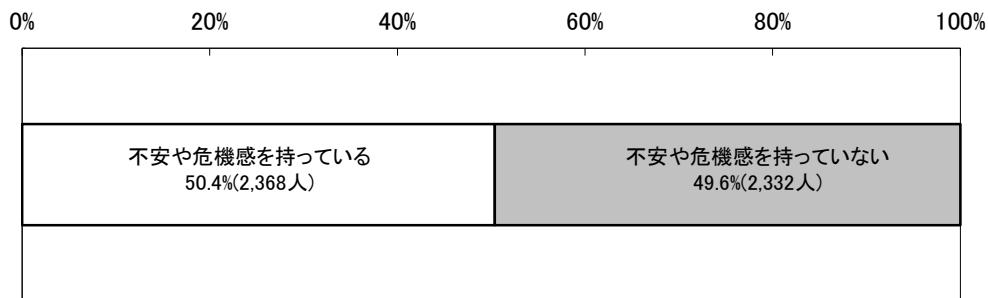

#	地域	全体	不安や危機感を持っている		不安や危機感を持っていない		「不安や危機感を持っている」の値のランキング
			人数	割合	人数	割合	
	全体	4700	2368	50.4%	2332	49.6%	
1	北海道	100	48	48.0%	52	52.0%	31
2	青森県	100	53	53.0%	47	47.0%	11
3	岩手県	100	61	61.0%	39	39.0%	2
4	宮城県	100	49	49.0%	51	51.0%	27
5	秋田県	100	46	46.0%	54	54.0%	35
6	山形県	100	51	51.0%	49	49.0%	18
7	福島県	100	58	58.0%	42	42.0%	5
8	茨城県	100	52	52.0%	48	48.0%	13
9	栃木県	100	47	47.0%	53	53.0%	34
10	群馬県	100	46	46.0%	54	54.0%	35
11	埼玉県	100	46	46.0%	54	54.0%	35
12	千葉県	100	46	46.0%	54	54.0%	35
13	東京都	100	52	52.0%	48	48.0%	13
14	神奈川県	100	49	49.0%	51	51.0%	27
15	新潟県	100	55	55.0%	45	45.0%	8
16	富山県	100	52	52.0%	48	48.0%	13
17	石川県	100	49	49.0%	51	51.0%	27
18	福井県	100	64	64.0%	36	36.0%	1
19	山梨県	100	41	41.0%	59	59.0%	46
20	長野県	100	50	50.0%	50	50.0%	21
21	岐阜県	100	50	50.0%	50	50.0%	21
22	静岡県	100	46	46.0%	54	54.0%	35
23	愛知県	100	48	48.0%	52	52.0%	31
24	三重県	100	49	49.0%	51	51.0%	27
25	滋賀県	100	50	50.0%	50	50.0%	21
26	京都府	100	60	60.0%	40	40.0%	3
27	大阪府	100	46	46.0%	54	54.0%	35
28	兵庫県	100	52	52.0%	48	48.0%	13
29	奈良県	100	60	60.0%	40	40.0%	3
30	和歌山県	100	51	51.0%	49	49.0%	18
31	鳥取県	100	51	51.0%	49	49.0%	18
32	島根県	100	53	53.0%	47	47.0%	11
33	岡山県	100	44	44.0%	56	56.0%	44
34	広島県	100	50	50.0%	50	50.0%	21
35	山口県	100	44	44.0%	56	56.0%	44
36	徳島県	100	48	48.0%	52	52.0%	31
37	香川県	100	57	57.0%	43	43.0%	6
38	愛媛県	100	52	52.0%	48	48.0%	13
39	高知県	100	57	57.0%	43	43.0%	6
40	福岡県	100	45	45.0%	55	55.0%	42
41	佐賀県	100	45	45.0%	55	55.0%	42
42	長崎県	100	55	55.0%	45	45.0%	8
43	熊本県	100	50	50.0%	50	50.0%	21
44	大分県	100	46	46.0%	54	54.0%	35
45	宮崎県	100	50	50.0%	50	50.0%	21
46	鹿児島県	100	39	39.0%	61	61.0%	47
47	沖縄県	100	55	55.0%	45	45.0%	8

QA3 自身の介護に対して、不安や危機感を持っていますか？【SA】

n = 親世代全回答者 4.700

ランキング	地域	全体	不安や危機感を持っている	
			人数	割合
	全体	4700	2368	50.4%
1	福井県	100	64	64.0%
2	岩手県	100	61	61.0%
3	京都府	100	60	60.0%
3	奈良県	100	60	60.0%
5	福島県	100	58	58.0%
6	香川県	100	57	57.0%
6	高知県	100	57	57.0%
8	新潟県	100	55	55.0%
8	長崎県	100	55	55.0%
8	沖縄県	100	55	55.0%
11	青森県	100	53	53.0%
11	島根県	100	53	53.0%
13	茨城県	100	52	52.0%
13	東京都	100	52	52.0%
13	富山県	100	52	52.0%
13	兵庫県	100	52	52.0%
13	愛媛県	100	52	52.0%
18	山形県	100	51	51.0%
18	和歌山県	100	51	51.0%
18	鳥取県	100	51	51.0%
21	長野県	100	50	50.0%
21	岐阜県	100	50	50.0%
21	滋賀県	100	50	50.0%
21	広島県	100	50	50.0%
21	熊本県	100	50	50.0%
21	宮崎県	100	50	50.0%
27	宮城県	100	49	49.0%
27	神奈川県	100	49	49.0%
27	石川県	100	49	49.0%
27	三重県	100	49	49.0%
31	北海道	100	48	48.0%
31	愛知県	100	48	48.0%
31	徳島県	100	48	48.0%
34	栃木県	100	47	47.0%
35	秋田県	100	46	46.0%
35	群馬県	100	46	46.0%
35	埼玉県	100	46	46.0%
35	千葉県	100	46	46.0%
35	静岡県	100	46	46.0%
35	大阪府	100	46	46.0%
35	大分県	100	46	46.0%
42	福岡県	100	45	45.0%
42	佐賀県	100	45	45.0%
44	岡山県	100	44	44.0%
44	山口県	100	44	44.0%
46	山梨県	100	41	41.0%
47	鹿児島県	100	39	39.0%



# QA3XQA9 介護予防として行っていること【MA】

n = 親世代で介護に対する不安や危機感を持っている方 2,368

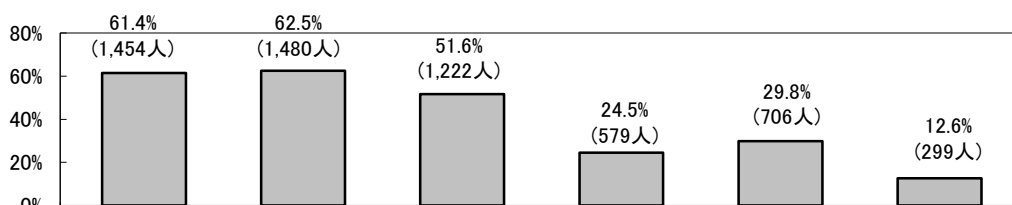

#	地域	全体	栄養バランスの良い食事を摂る		定期的な運動		持病の管理		社会参加をしている (サークルや趣味の会への参加など)		肺炎球菌ワクチンなどの予防接種		介護予防は特にしていない		「肺炎球菌ワクチンなどの予防接種」の値のランキング
			人数	割合 (%)	人数	割合 (%)	人数	割合 (%)	人数	割合 (%)	人数	割合 (%)	人数	割合 (%)	
	全体	2368	1454	61.4%	1480	62.5%	1222	51.6%	579	24.5%	706	29.8%	299	12.6%	
1	北海道	48	33	68.8%	30	62.5%	27	56.3%	12	25.0%	18	37.5%	5	10.4%	8
2	青森県	53	32	60.4%	30	56.6%	33	62.3%	14	26.4%	16	30.2%	7	13.2%	22
3	岩手県	61	39	63.9%	43	70.5%	34	55.7%	15	24.6%	18	29.5%	6	9.8%	25
4	宮城県	49	29	59.2%	37	75.5%	21	42.9%	11	22.4%	12	24.5%	4	8.2%	35
5	秋田県	46	29	63.0%	27	58.7%	23	50.0%	6	13.0%	13	28.3%	7	15.2%	28
6	山形県	51	24	47.1%	28	54.9%	27	52.9%	14	27.5%	16	31.4%	8	15.7%	17
7	福島県	58	39	67.2%	36	62.1%	33	56.9%	13	22.4%	23	39.7%	4	6.9%	4
8	茨城県	52	29	55.8%	32	61.5%	33	63.5%	13	25.0%	18	34.6%	4	7.7%	13
9	栃木県	47	30	63.8%	36	76.6%	23	48.9%	16	34.0%	21	44.7%	6	12.8%	2
10	群馬県	46	28	60.9%	26	56.5%	25	54.3%	11	23.9%	19	41.3%	6	13.0%	3
11	埼玉県	46	29	63.0%	32	69.6%	12	26.1%	10	21.7%	17	37.0%	6	13.0%	9
12	千葉県	46	29	63.0%	34	73.9%	28	60.9%	12	26.1%	14	30.4%	2	4.3%	21
13	東京都	52	32	61.5%	34	65.4%	23	44.2%	13	25.0%	16	30.8%	6	11.5%	20
14	神奈川県	49	28	57.1%	26	53.1%	22	44.9%	9	18.4%	14	28.6%	11	22.4%	26
15	新潟県	55	41	74.5%	36	65.5%	32	58.2%	15	27.3%	14	25.5%	5	9.1%	34
16	富山県	52	27	51.9%	28	53.8%	25	48.1%	7	13.5%	7	13.5%	11	21.2%	47
17	石川県	49	28	57.1%	26	53.1%	24	49.0%	14	28.6%	10	20.4%	8	16.3%	44
18	福井県	64	43	67.2%	47	73.4%	40	62.5%	19	29.7%	13	20.3%	2	3.1%	45
19	山梨県	41	31	75.6%	29	70.7%	26	63.4%	13	31.7%	15	36.6%	3	7.3%	11
20	長野県	50	34	68.0%	31	62.0%	22	44.0%	19	38.0%	23	46.0%	7	14.0%	1
21	岐阜県	50	25	50.0%	31	62.0%	20	40.0%	11	22.0%	15	30.0%	11	22.0%	23
22	静岡県	46	29	63.0%	32	69.6%	24	52.2%	13	28.3%	10	21.7%	4	8.7%	41
23	愛知県	48	27	56.3%	27	56.3%	18	37.5%	8	16.7%	11	22.9%	8	16.7%	40
24	三重県	49	34	69.4%	29	59.2%	27	55.1%	15	30.6%	19	38.8%	3	6.1%	6
25	滋賀県	50	33	66.0%	35	70.0%	25	50.0%	11	22.0%	17	34.0%	6	12.0%	15
26	京都府	60	38	63.3%	36	60.0%	36	60.0%	19	31.7%	17	28.3%	10	16.7%	27
27	大阪府	46	24	52.2%	26	56.5%	24	52.2%	13	28.3%	18	39.1%	8	17.4%	5
28	兵庫県	52	30	57.7%	30	57.7%	19	36.5%	13	25.0%	12	23.1%	6	11.5%	38
29	奈良県	60	37	61.7%	36	60.0%	30	50.0%	14	23.3%	13	21.7%	11	18.3%	42
30	和歌山県	51	31	60.8%	32	62.7%	28	54.9%	15	29.4%	14	27.5%	7	13.7%	31
31	鳥取県	51	31	60.8%	29	56.9%	22	43.1%	12	23.5%	16	31.4%	10	19.6%	17
32	島根県	53	36	67.9%	31	58.5%	25	47.2%	12	22.6%	11	20.8%	6	11.3%	43
33	岡山県	44	25	56.8%	28	63.6%	28	63.6%	8	18.2%	15	34.1%	5	11.4%	14
34	広島県	50	33	66.0%	34	68.0%	28	56.0%	11	22.0%	12	24.0%	7	14.0%	37
35	山口県	44	21	47.7%	27	61.4%	20	45.5%	9	20.5%	13	29.5%	7	15.9%	24
36	徳島県	48	33	68.8%	32	66.7%	27	56.3%	13	27.1%	13	27.1%	6	12.5%	32
37	香川県	57	34	59.6%	32	56.1%	21	36.8%	13	22.8%	15	26.3%	9	15.8%	33
38	愛媛県	52	32	61.5%	29	55.8%	27	51.9%	11	21.2%	12	23.1%	6	11.5%	38
39	高知県	57	38	66.7%	38	66.7%	37	64.9%	11	19.3%	22	38.6%	6	10.5%	7
40	福岡県	45	27	60.0%	27	60.0%	24	53.3%	12	26.7%	16	35.6%	7	15.6%	12
41	佐賀県	45	25	55.6%	26	57.8%	26	57.8%	14	31.1%	11	24.4%	6	13.3%	36
42	長崎県	55	32	58.2%	35	63.6%	31	56.4%	13	23.6%	17	30.9%	6	10.9%	19
43	熊本県	50	26	52.0%	32	64.0%	25	50.0%	8	16.0%	10	20.0%	6	12.0%	46
44	大分県	46	27	58.7%	24	52.2%	26	56.5%	6	13.0%	17	37.0%	7	15.2%	9
45	宮崎県	50	32	64.0%	32	64.0%	21	42.0%	13	26.0%	14	28.0%	5	10.0%	30
46	鹿児島県	39	26	66.7%	23	59.0%	20	51.3%	11	28.2%	11	28.2%	4	10.3%	29
47	沖縄県	55	34	61.8%	39	70.9%	30	54.5%	14	25.5%	18	32.7%	4	7.3%	16

### QA3XQA9 介護予防として行っていること【MA】

n = 親世代で介護に対する不安や危機感を持っている方 2,368

ランキング	地域	全体	肺炎球菌 ワクチンなどの 予防接種	
			人数	割合
	全体	2368	706	29.8%
1	長野県	50	23	46.0%
2	栃木県	47	21	44.7%
3	群馬県	46	19	41.3%
4	福島県	58	23	39.7%
5	大阪府	46	18	39.1%
6	三重県	49	19	38.8%
7	高知県	57	22	38.6%
8	北海道	48	18	37.5%
9	大分県	46	17	37.0%
9	埼玉県	46	17	37.0%
11	山梨県	41	15	36.6%
12	福岡県	45	16	35.6%
13	茨城県	52	18	34.6%
14	岡山県	44	15	34.1%
15	滋賀県	50	17	34.0%
16	沖縄県	55	18	32.7%
17	山形県	51	16	31.4%
17	鳥取県	51	16	31.4%
19	長崎県	55	17	30.9%
20	東京都	52	16	30.8%
21	千葉県	46	14	30.4%
22	青森県	53	16	30.2%
23	岐阜県	50	15	30.0%
24	山口県	44	13	29.5%
25	岩手県	61	18	29.5%
26	神奈川県	49	14	28.6%
27	京都府	60	17	28.3%
28	秋田県	46	13	28.3%
29	鹿児島県	39	11	28.2%
30	宮崎県	50	14	28.0%
31	和歌山県	51	14	27.5%
32	徳島県	48	13	27.1%
33	香川県	57	15	26.3%
34	新潟県	55	14	25.5%
35	宮城県	49	12	24.5%
36	佐賀県	45	11	24.4%
37	広島県	50	12	24.0%
38	愛媛県	52	12	23.1%
38	兵庫県	52	12	23.1%
40	愛知県	48	11	22.9%
41	静岡県	46	10	21.7%
42	奈良県	60	13	21.7%
43	鳥根県	53	11	20.8%
44	石川県	49	10	20.4%
45	福井県	64	13	20.3%
46	熊本県	50	10	20.0%
47	富山県	52	7	13.5%

# NQA3XNQA9 介護予防として行っていること【MA】

n = 親世代で介護に対する不安や危機感を持っていない方 2,332

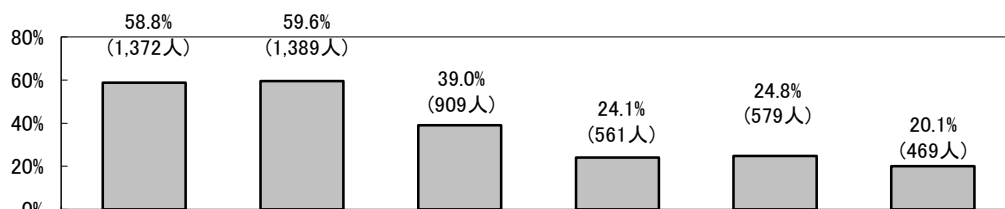

#	地域	全体	栄養バランスの良い食事を摂る		定期的な運動		持病の管理		社会参加をしている (サークルや趣味の会への参加など)		肺炎球菌ワクチンなどの予防接種		介護予防は特にしていない	
			人数	割合	人数	割合	人数	割合	人数	割合	人数	割合	人数	割合
	全体	2332	1372	58.8%	1389	59.6%	909	39.0%	561	24.1%	579	24.8%	469	20.1%
1	北海道	52	28	53.8%	29	55.8%	25	48.1%	10	19.2%	13	25.0%	9	17.3%
2	青森県	47	28	59.6%	23	48.9%	20	42.6%	10	21.3%	16	34.0%	6	12.8%
3	岩手県	39	19	48.7%	24	61.5%	21	53.8%	7	17.9%	11	28.2%	9	23.1%
4	宮城県	51	36	70.6%	38	74.5%	28	54.9%	17	33.3%	13	25.5%	6	11.8%
5	秋田県	54	27	50.0%	22	40.7%	16	29.6%	12	22.2%	11	20.4%	12	22.2%
6	山形県	49	33	67.3%	34	69.4%	26	53.1%	18	36.7%	9	18.4%	7	14.3%
7	福島県	42	20	47.6%	20	47.6%	17	40.5%	8	19.0%	12	28.6%	11	26.2%
8	茨城県	48	34	70.8%	34	70.8%	20	41.7%	16	33.3%	18	37.5%	8	16.7%
9	栃木県	53	33	62.3%	33	62.3%	17	32.1%	11	20.8%	7	13.2%	10	18.9%
10	群馬県	54	32	59.3%	34	63.0%	20	37.0%	18	33.3%	10	18.5%	11	20.4%
11	埼玉県	54	28	51.9%	33	61.1%	15	27.8%	13	24.1%	13	24.1%	11	20.4%
12	千葉県	54	33	61.1%	36	66.7%	23	42.6%	10	18.5%	17	31.5%	10	18.5%
13	東京都	48	29	60.4%	31	64.6%	20	41.7%	13	27.1%	10	20.8%	9	18.8%
14	神奈川県	51	29	56.9%	31	60.8%	16	31.4%	14	27.5%	16	31.4%	12	23.5%
15	新潟県	45	26	57.8%	28	62.2%	13	28.9%	13	28.9%	9	20.0%	9	20.0%
16	富山県	48	18	37.5%	16	33.3%	15	31.3%	11	22.9%	5	10.4%	23	47.9%
17	石川県	51	30	58.8%	23	45.1%	13	25.5%	11	21.6%	14	27.5%	13	25.5%
18	福井県	36	22	61.1%	20	55.6%	20	55.6%	11	30.6%	11	30.6%	6	16.7%
19	山梨県	59	42	71.2%	42	71.2%	30	50.8%	17	28.8%	16	27.1%	6	10.2%
20	長野県	50	36	72.0%	31	62.0%	25	50.0%	12	24.0%	11	22.0%	3	6.0%
21	岐阜県	50	28	56.0%	27	54.0%	17	34.0%	14	28.0%	16	32.0%	13	26.0%
22	静岡県	54	35	64.8%	38	70.4%	25	46.3%	6	11.1%	14	25.9%	8	14.8%
23	愛知県	52	30	57.7%	30	57.7%	24	46.2%	19	36.5%	19	36.5%	12	23.1%
24	三重県	51	26	51.0%	29	56.9%	16	31.4%	13	25.5%	17	33.3%	11	21.6%
25	滋賀県	50	31	62.0%	33	66.0%	18	36.0%	21	42.0%	20	40.0%	6	12.0%
26	京都府	40	19	47.5%	27	67.5%	16	40.0%	12	30.0%	10	25.0%	6	15.0%
27	大阪府	54	32	59.3%	27	50.0%	22	40.7%	10	18.5%	14	25.9%	12	22.2%
28	兵庫県	48	30	62.5%	30	62.5%	19	39.6%	12	25.0%	15	31.3%	10	20.8%
29	奈良県	40	25	62.5%	27	67.5%	18	45.0%	9	22.5%	11	27.5%	10	25.0%
30	和歌山県	49	29	59.2%	27	55.1%	13	26.5%	12	24.5%	8	16.3%	14	28.6%
31	鳥取県	49	29	59.2%	24	49.0%	15	30.6%	17	34.7%	8	16.3%	12	24.5%
32	島根県	47	26	55.3%	28	59.6%	11	23.4%	12	25.5%	5	10.6%	8	17.0%
33	岡山県	56	32	57.1%	29	51.8%	23	41.1%	12	21.4%	12	21.4%	13	23.2%
34	広島県	50	28	56.0%	32	64.0%	16	32.0%	6	12.0%	12	24.0%	9	18.0%
35	山口県	56	27	48.2%	35	62.5%	23	41.1%	8	14.3%	12	21.4%	10	17.9%
36	徳島県	52	30	57.7%	32	61.5%	14	26.9%	11	21.2%	13	25.0%	15	28.8%
37	香川県	43	28	65.1%	28	65.1%	18	41.9%	11	25.6%	10	23.3%	6	14.0%
38	愛媛県	48	26	54.2%	30	62.5%	18	37.5%	10	20.8%	7	14.6%	11	22.9%
39	高知県	43	25	58.1%	27	62.8%	18	41.9%	8	18.6%	10	23.3%	8	18.6%
40	福岡県	55	35	63.6%	36	65.5%	26	47.3%	13	23.6%	18	32.7%	9	16.4%
41	佐賀県	55	30	54.5%	34	61.8%	25	45.5%	10	18.2%	12	21.8%	9	16.4%
42	長崎県	45	24	53.3%	21	46.7%	14	31.1%	6	13.3%	10	22.2%	14	31.1%
43	熊本県	50	30	60.0%	29	58.0%	16	32.0%	9	18.0%	9	18.0%	10	20.0%
44	大分県	54	30	55.6%	29	53.7%	21	38.9%	7	13.0%	16	29.6%	15	27.8%
45	宮崎県	50	33	66.0%	30	60.0%	18	36.0%	11	22.0%	13	26.0%	6	12.0%
46	鹿児島県	61	42	68.9%	40	65.6%	26	42.6%	15	24.6%	18	29.5%	12	19.7%
47	沖縄県	45	29	64.4%	28	62.2%	19	42.2%	15	33.3%	8	17.8%	9	20.0%

「肺炎球菌ワクチンなどの予防接種」の値のランキング
23
4
15
22
36
39
14
2
45
38
26
8
35
9
37
47
17
11
18
31
7
20
3
5
1
23
20
10
16
42
42
46
33
27
33
23
28
44
28
6
32
30
40
12
19
13
41

## NQA3XNQA9 介護予防として行っていること【MA】

n = 親世代で介護に対する不安や危機感を持っていない方 2,332

ランキング	地域	全体	肺炎球菌 ワクチンなどの 予防接種	
			人数	割合
	全体	2332	579	24.8%
1	滋賀県	50	20	40.0%
2	茨城県	48	18	37.5%
3	愛知県	52	19	36.5%
4	青森県	47	16	34.0%
5	三重県	51	17	33.3%
6	福岡県	55	18	32.7%
7	岐阜県	50	16	32.0%
8	千葉県	54	17	31.5%
9	神奈川県	51	16	31.4%
10	兵庫県	48	15	31.3%
11	福井県	36	11	30.6%
12	大分県	54	16	29.6%
13	鹿児島県	61	18	29.5%
14	福島県	42	12	28.6%
15	岩手県	39	11	28.2%
16	奈良県	40	11	27.5%
17	石川県	51	14	27.5%
18	山梨県	59	16	27.1%
19	宮崎県	50	13	26.0%
20	静岡県	54	14	25.9%
20	大阪府	54	14	25.9%
22	宮城県	51	13	25.5%
23	北海道	52	13	25.0%
23	京都府	40	10	25.0%
23	徳島県	52	13	25.0%
26	埼玉県	54	13	24.1%
27	広島県	50	12	24.0%
28	香川県	43	10	23.3%
28	高知県	43	10	23.3%
30	長崎県	45	10	22.2%
31	長野県	50	11	22.0%
32	佐賀県	55	12	21.8%
33	岡山県	56	12	21.4%
33	山口県	56	12	21.4%
35	東京都	48	10	20.8%
36	秋田県	54	11	20.4%
37	新潟県	45	9	20.0%
38	群馬県	54	10	18.5%
39	山形県	49	9	18.4%
40	熊本県	50	9	18.0%
41	沖縄県	45	8	17.8%
42	和歌山県	49	8	16.3%
42	鳥取県	49	8	16.3%
44	愛媛県	48	7	14.6%
45	栃木県	53	7	13.2%
46	島根県	47	5	10.6%
47	富山県	48	5	10.4%

# QA4 介護が必要になった場合、どなたの介護を受けたいと考えていますか？【SA】

n = 親世代全回答者 4,700

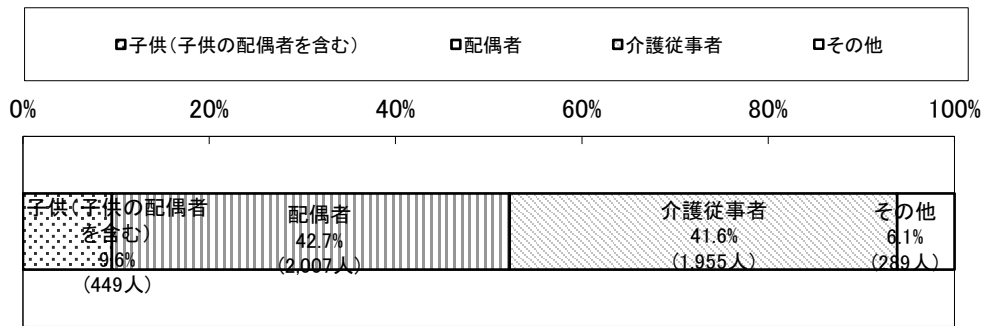

#	地域	全体	子供(子供の配偶者を含む)		配偶者		介護従事者		その他	
	全体	4700	449	9.6%	2007	42.7%	1955	41.6%	289	6.1%
1	北海道	100	7	7.0%	36	36.0%	52	52.0%	5	5.0%
2	青森県	100	16	16.0%	40	40.0%	41	41.0%	3	3.0%
3	岩手県	100	11	11.0%	41	41.0%	39	39.0%	9	9.0%
4	宮城県	100	5	5.0%	39	39.0%	51	51.0%	5	5.0%
5	秋田県	100	11	11.0%	36	36.0%	47	47.0%	6	6.0%
6	山形県	100	13	13.0%	41	41.0%	40	40.0%	6	6.0%
7	福島県	100	6	6.0%	51	51.0%	41	41.0%	2	2.0%
8	茨城県	100	10	10.0%	44	44.0%	44	44.0%	2	2.0%
9	栃木県	100	6	6.0%	43	43.0%	42	42.0%	9	9.0%
10	群馬県	100	7	7.0%	50	50.0%	38	38.0%	5	5.0%
11	埼玉県	100	9	9.0%	42	42.0%	43	43.0%	6	6.0%
12	千葉県	100	6	6.0%	48	48.0%	38	38.0%	8	8.0%
13	東京都	100	11	11.0%	39	39.0%	41	41.0%	9	9.0%
14	神奈川県	100	12	12.0%	27	27.0%	53	53.0%	8	8.0%
15	新潟県	100	8	8.0%	49	49.0%	37	37.0%	6	6.0%
16	富山県	100	7	7.0%	49	49.0%	29	29.0%	15	15.0%
17	石川県	100	15	15.0%	37	37.0%	41	41.0%	7	7.0%
18	福井県	100	9	9.0%	50	50.0%	39	39.0%	2	2.0%
19	山梨県	100	5	5.0%	46	46.0%	41	41.0%	8	8.0%
20	長野県	100	8	8.0%	47	47.0%	35	35.0%	10	10.0%
21	岐阜県	100	7	7.0%	49	49.0%	35	35.0%	9	9.0%
22	静岡県	100	6	6.0%	46	46.0%	43	43.0%	5	5.0%
23	愛知県	100	9	9.0%	40	40.0%	47	47.0%	4	4.0%
24	三重県	100	13	13.0%	43	43.0%	40	40.0%	4	4.0%
25	滋賀県	100	3	3.0%	50	50.0%	39	39.0%	8	8.0%
26	京都府	100	7	7.0%	45	45.0%	41	41.0%	7	7.0%
27	大阪府	100	14	14.0%	35	35.0%	46	46.0%	5	5.0%
28	兵庫県	100	11	11.0%	38	38.0%	44	44.0%	7	7.0%
29	奈良県	100	8	8.0%	41	41.0%	49	49.0%	2	2.0%
30	和歌山県	100	11	11.0%	47	47.0%	37	37.0%	5	5.0%
31	鳥取県	100	12	12.0%	34	34.0%	51	51.0%	3	3.0%
32	島根県	100	7	7.0%	46	46.0%	42	42.0%	5	5.0%
33	岡山県	100	10	10.0%	46	46.0%	39	39.0%	5	5.0%
34	広島県	100	10	10.0%	48	48.0%	31	31.0%	11	11.0%
35	山口県	100	11	11.0%	51	51.0%	31	31.0%	7	7.0%
36	徳島県	100	7	7.0%	36	36.0%	48	48.0%	9	9.0%
37	香川県	100	7	7.0%	46	46.0%	43	43.0%	4	4.0%
38	愛媛県	100	10	10.0%	47	47.0%	38	38.0%	5	5.0%
39	高知県	100	13	13.0%	37	37.0%	47	47.0%	3	3.0%
40	福岡県	100	6	6.0%	41	41.0%	48	48.0%	5	5.0%
41	佐賀県	100	17	17.0%	46	46.0%	32	32.0%	5	5.0%
42	長崎県	100	5	5.0%	43	43.0%	44	44.0%	8	8.0%
43	熊本県	100	7	7.0%	46	46.0%	41	41.0%	6	6.0%
44	大分県	100	15	15.0%	45	45.0%	36	36.0%	4	4.0%
45	宮崎県	100	12	12.0%	36	36.0%	47	47.0%	5	5.0%
46	鹿児島県	100	12	12.0%	44	44.0%	37	37.0%	7	7.0%
47	沖縄県	100	17	17.0%	26	26.0%	47	47.0%	10	10.0%

QA5 自身の介護に関して、子供への負担を考えたことはありますか？【SA】

n = 親世代全回答者 4.700

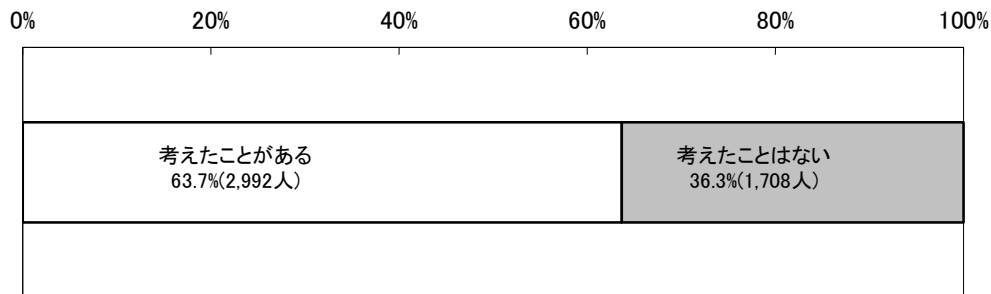

#	地域	全体	考えたことがある		考えたことはない		「考えたことがある」の値のランキング
			人数	割合	人数	割合	
	全体	4700	2992	63.7%	1708	36.3%	
1	北海道	100	66	66.0%	34	34.0%	12
2	青森県	100	62	62.0%	38	38.0%	32
3	岩手県	100	73	73.0%	27	27.0%	1
4	宮城県	100	57	57.0%	43	43.0%	42
5	秋田県	100	63	63.0%	37	37.0%	26
6	山形県	100	58	58.0%	42	42.0%	41
7	福島県	100	70	70.0%	30	30.0%	5
8	茨城県	100	65	65.0%	35	35.0%	15
9	栃木県	100	64	64.0%	36	36.0%	21
10	群馬県	100	65	65.0%	35	35.0%	15
11	埼玉県	100	65	65.0%	35	35.0%	15
12	千葉県	100	53	53.0%	47	47.0%	46
13	東京都	100	68	68.0%	32	32.0%	9
14	神奈川県	100	62	62.0%	38	38.0%	32
15	新潟県	100	72	72.0%	28	28.0%	2
16	富山県	100	52	52.0%	48	48.0%	47
17	石川県	100	57	57.0%	43	43.0%	42
18	福井県	100	72	72.0%	28	28.0%	2
19	山梨県	100	63	63.0%	37	37.0%	26
20	長野県	100	69	69.0%	31	31.0%	6
21	岐阜県	100	56	56.0%	44	44.0%	45
22	静岡県	100	63	63.0%	37	37.0%	26
23	愛知県	100	63	63.0%	37	37.0%	26
24	三重県	100	61	61.0%	39	39.0%	36
25	滋賀県	100	69	69.0%	31	31.0%	6
26	京都府	100	67	67.0%	33	33.0%	11
27	大阪府	100	65	65.0%	35	35.0%	15
28	兵庫県	100	63	63.0%	37	37.0%	26
29	奈良県	100	57	57.0%	43	43.0%	42
30	和歌山県	100	64	64.0%	36	36.0%	21
31	鳥取県	100	63	63.0%	37	37.0%	26
32	島根県	100	62	62.0%	38	38.0%	32
33	岡山県	100	61	61.0%	39	39.0%	36
34	広島県	100	59	59.0%	41	41.0%	39
35	山口県	100	66	66.0%	34	34.0%	12
36	徳島県	100	64	64.0%	36	36.0%	21
37	香川県	100	64	64.0%	36	36.0%	21
38	愛媛県	100	62	62.0%	38	38.0%	32
39	高知県	100	71	71.0%	29	29.0%	4
40	福岡県	100	68	68.0%	32	32.0%	9
41	佐賀県	100	69	69.0%	31	31.0%	6
42	長崎県	100	66	66.0%	34	34.0%	12
43	熊本県	100	60	60.0%	40	40.0%	38
44	大分県	100	65	65.0%	35	35.0%	15
45	宮崎県	100	64	64.0%	36	36.0%	21
46	鹿児島県	100	59	59.0%	41	41.0%	39
47	沖縄県	100	65	65.0%	35	35.0%	15

QA5 自身の介護に関して、子供への負担を考えたことはありますか？【SA】

n = 親世代全回答者 4.700

ランキング	地域	全体	考えたことがある	
			人数	割合
	全体	4700	2992	63.7%
1	岩手県	100	73	73.0%
2	新潟県	100	72	72.0%
2	福井県	100	72	72.0%
4	高知県	100	71	71.0%
5	福島県	100	70	70.0%
6	長野県	100	69	69.0%
6	滋賀県	100	69	69.0%
6	佐賀県	100	69	69.0%
9	東京都	100	68	68.0%
9	福岡県	100	68	68.0%
11	京都府	100	67	67.0%
12	北海道	100	66	66.0%
12	山口県	100	66	66.0%
12	長崎県	100	66	66.0%
15	茨城県	100	65	65.0%
15	群馬県	100	65	65.0%
15	埼玉県	100	65	65.0%
15	大阪府	100	65	65.0%
15	大分県	100	65	65.0%
15	沖縄県	100	65	65.0%
21	栃木県	100	64	64.0%
21	和歌山県	100	64	64.0%
21	徳島県	100	64	64.0%
21	香川県	100	64	64.0%
21	宮崎県	100	64	64.0%
26	秋田県	100	63	63.0%
26	山梨県	100	63	63.0%
26	静岡県	100	63	63.0%
26	愛知県	100	63	63.0%
26	兵庫県	100	63	63.0%
26	鳥取県	100	63	63.0%
32	青森県	100	62	62.0%
32	神奈川県	100	62	62.0%
32	島根県	100	62	62.0%
32	愛媛県	100	62	62.0%
36	三重県	100	61	61.0%
36	岡山県	100	61	61.0%
38	熊本県	100	60	60.0%
39	広島県	100	59	59.0%
39	鹿児島県	100	59	59.0%
41	山形県	100	58	58.0%
42	宮城県	100	57	57.0%
42	石川県	100	57	57.0%
42	奈良県	100	57	57.0%
45	岐阜県	100	56	56.0%
46	千葉県	100	53	53.0%
47	富山県	100	52	52.0%

# QA5XQA9 介護予防として行っていること【MA】

n = 親世代の子どもへの負担を考えたことがある方 2,992

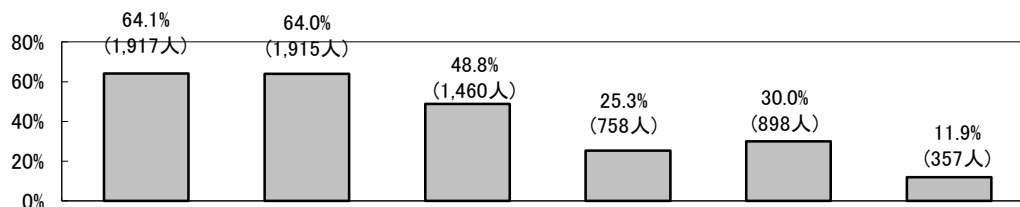

#	地域	全体	栄養バランスの良い食事を摂る		定期的な運動		持病の管理		社会参加をしている (サークルや趣味の会への参加など)		肺炎球菌ワクチンなどの予防接種		介護予防は特にしていない		「肺炎球菌ワクチンなどの予防接種」の値のランキング
			2992	1917	64.1%	1915	64.0%	1460	48.8%	758	25.3%	898	30.0%	357	
1	北海道	66	46	69.7%	42	63.6%	34	51.5%	15	22.7%	22	33.3%	7	10.6%	13
2	青森県	62	39	62.9%	36	58.1%	34	54.8%	19	30.6%	23	37.1%	7	11.3%	8
3	岩手県	73	43	58.9%	49	67.1%	42	57.5%	20	27.4%	22	30.1%	10	13.7%	26
4	宮城県	57	39	68.4%	40	70.2%	30	52.6%	14	24.6%	19	33.3%	4	7.0%	13
5	秋田県	63	37	58.7%	33	52.4%	27	42.9%	12	19.0%	19	30.2%	11	17.5%	24
6	山形県	58	35	60.3%	36	62.1%	30	51.7%	18	31.0%	15	25.9%	6	10.3%	36
7	福島県	70	45	64.3%	43	61.4%	39	55.7%	15	21.4%	29	41.4%	6	8.6%	1
8	茨城県	65	40	61.5%	41	63.1%	34	52.3%	19	29.2%	23	35.4%	5	7.7%	10
9	栃木県	64	44	68.8%	48	75.0%	31	48.4%	19	29.7%	23	35.9%	6	9.4%	9
10	群馬県	65	41	63.1%	40	61.5%	34	52.3%	19	29.2%	19	29.2%	9	13.8%	28
11	埼玉県	65	40	61.5%	42	64.6%	20	30.8%	15	23.1%	23	35.4%	10	15.4%	10
12	千葉県	53	36	67.9%	41	77.4%	29	54.7%	11	20.8%	17	32.1%	3	5.7%	19
13	東京都	68	42	61.8%	50	73.5%	29	42.6%	20	29.4%	17	25.0%	6	8.8%	37
14	神奈川県	62	38	61.3%	37	59.7%	23	37.1%	12	19.4%	19	30.6%	12	19.4%	23
15	新潟県	72	50	69.4%	49	68.1%	33	45.8%	24	33.3%	18	25.0%	8	11.1%	37
16	富山県	52	24	46.2%	23	44.2%	25	48.1%	9	17.3%	6	11.5%	14	26.9%	47
17	石川県	57	36	63.2%	30	52.6%	29	50.9%	14	24.6%	14	24.6%	7	12.3%	39
18	福井県	72	46	63.9%	51	70.8%	45	62.5%	24	33.3%	20	27.8%	3	4.2%	32
19	山梨県	63	47	74.6%	42	66.7%	39	61.9%	18	28.6%	18	28.6%	5	7.9%	31
20	長野県	69	50	72.5%	45	65.2%	30	43.5%	26	37.7%	26	37.7%	6	8.7%	6
21	岐阜県	56	31	55.4%	32	57.1%	20	35.7%	15	26.8%	18	32.1%	14	25.0%	18
22	静岡県	63	41	65.1%	45	71.4%	37	58.7%	10	15.9%	15	23.8%	4	6.3%	40
23	愛知県	63	38	60.3%	40	63.5%	26	41.3%	15	23.8%	20	31.7%	10	15.9%	20
24	三重県	61	39	63.9%	38	62.3%	25	41.0%	19	31.1%	20	32.8%	5	8.2%	16
25	滋賀県	69	46	66.7%	48	69.6%	32	46.4%	22	31.9%	28	40.6%	8	11.6%	3
26	京都府	67	42	62.7%	43	64.2%	39	58.2%	21	31.3%	18	26.9%	7	10.4%	33
27	大阪府	65	40	61.5%	39	60.0%	34	52.3%	15	23.1%	25	38.5%	7	10.8%	5
28	兵庫県	63	45	71.4%	37	58.7%	26	41.3%	16	25.4%	19	30.2%	8	12.7%	24
29	奈良県	57	38	66.7%	34	59.6%	29	50.9%	13	22.8%	15	26.3%	9	15.8%	35
30	和歌山県	64	45	70.3%	40	62.5%	31	48.4%	20	31.3%	20	31.3%	9	14.1%	21
31	鳥取県	63	38	60.3%	35	55.6%	24	38.1%	19	30.2%	13	20.6%	14	22.2%	43
32	島根県	62	41	66.1%	42	67.7%	20	32.3%	14	22.6%	8	12.9%	8	12.9%	46
33	岡山県	61	36	59.0%	42	68.9%	34	55.7%	12	19.7%	18	29.5%	7	11.5%	27
34	広島県	59	42	71.2%	41	69.5%	28	47.5%	12	20.3%	17	28.8%	3	5.1%	29
35	山口県	66	34	51.5%	42	63.6%	31	47.0%	11	16.7%	15	22.7%	8	12.1%	41
36	徳島県	64	46	71.9%	45	70.3%	32	50.0%	18	28.1%	21	32.8%	6	9.4%	15
37	香川県	64	42	65.6%	32	50.0%	28	43.8%	14	21.9%	20	31.3%	9	14.1%	21
38	愛媛県	62	42	67.7%	39	62.9%	34	54.8%	10	16.1%	12	19.4%	7	11.3%	45
39	高知県	71	47	66.2%	51	71.8%	39	54.9%	16	22.5%	23	32.4%	10	14.1%	17
40	福岡県	68	45	66.2%	42	61.8%	40	58.8%	15	22.1%	28	41.2%	8	11.8%	2
41	佐賀県	69	38	55.1%	42	60.9%	37	53.6%	20	29.0%	15	21.7%	10	14.5%	42
42	長崎県	66	39	59.1%	40	60.6%	31	47.0%	14	21.2%	19	28.8%	10	15.2%	30
43	熊本県	60	33	55.0%	41	68.3%	30	50.0%	9	15.0%	12	20.0%	6	10.0%	44
44	大分県	65	39	60.0%	35	53.8%	30	46.2%	9	13.8%	26	40.0%	13	20.0%	4
45	宮崎県	64	46	71.9%	45	70.3%	24	37.5%	17	26.6%	17	26.6%	3	4.7%	34
46	鹿児島県	59	41	69.5%	39	66.1%	27	45.8%	19	32.2%	22	37.3%	6	10.2%	7
47	沖縄県	65	45	69.2%	48	73.8%	35	53.8%	20	30.8%	22	33.8%	3	4.6%	12



QA5XQA9 介護予防として行っていること【MA】

n = 親世代の子どもへの負担を考えたことがある方 2,992

ランキング	地域	全体	肺炎球菌 ワクチンなどの 予防接種	
			人数	割合
	全体	2992	898	30.0%
1	福島県	70	29	41.4%
2	福岡県	68	28	41.2%
3	滋賀県	69	28	40.6%
4	大分県	65	26	40.0%
5	大阪府	65	25	38.5%
6	長野県	69	26	37.7%
7	鹿児島県	59	22	37.3%
8	青森県	62	23	37.1%
9	栃木県	64	23	35.9%
10	茨城県	65	23	35.4%
10	埼玉県	65	23	35.4%
12	沖縄県	65	22	33.8%
13	北海道	66	22	33.3%
13	宮城県	57	19	33.3%
15	徳島県	64	21	32.8%
16	三重県	61	20	32.8%
17	高知県	71	23	32.4%
18	岐阜県	56	18	32.1%
19	千葉県	53	17	32.1%
20	愛知県	63	20	31.7%
21	和歌山県	64	20	31.3%
21	香川県	64	20	31.3%
23	神奈川県	62	19	30.6%
24	秋田県	63	19	30.2%
24	兵庫県	63	19	30.2%
26	岩手県	73	22	30.1%
27	岡山県	61	18	29.5%
28	群馬県	65	19	29.2%
29	広島県	59	17	28.8%
30	長崎県	66	19	28.8%
31	山梨県	63	18	28.6%
32	福井県	72	20	27.8%
33	京都府	67	18	26.9%
34	宮崎県	64	17	26.6%
35	奈良県	57	15	26.3%
36	山形県	58	15	25.9%
37	東京都	68	17	25.0%
37	新潟県	72	18	25.0%
39	石川県	57	14	24.6%
40	静岡県	63	15	23.8%
41	山口県	66	15	22.7%
42	佐賀県	69	15	21.7%
43	鳥取県	63	13	20.6%
44	熊本県	60	12	20.0%
45	愛媛県	62	12	19.4%
46	島根県	62	8	12.9%
47	富山県	52	6	11.5%

# NQA5XNQA9 介護予防として行っていること【MA】

n = 親世代の子どもへの負担を考えたことがない方 1,708

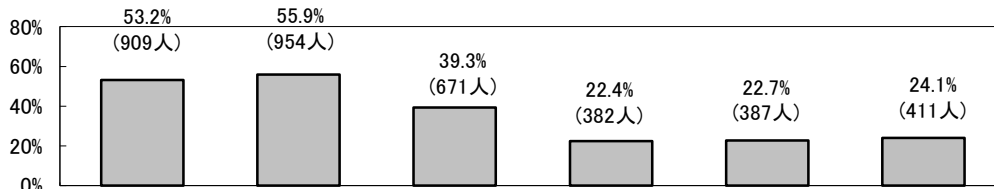

#	地域	全体	栄養バランスの良い食事を摂る		定期的な運動		持病の管理		社会参加をしている (サークルや趣味の会への参加など)		肺炎球菌ワクチンなどの予防接種		介護予防は特にしていない		「肺炎球菌ワクチンなどの予防接種」の値のランキング
			人数	割合	人数	割合	人数	割合	人数	割合	人数	割合	人数	割合	
	全体	1708	909	53.2%	954	55.9%	671	39.3%	382	22.4%	387	22.7%	411	24.1%	
1	北海道	34	15	44.1%	17	50.0%	18	52.9%	7	20.6%	9	26.5%	7	20.6%	16
2	青森県	38	21	55.3%	17	44.7%	19	50.0%	5	13.2%	9	23.7%	6	15.8%	22
3	岩手県	27	15	55.6%	18	66.7%	13	48.1%	2	7.4%	7	25.9%	5	18.5%	17
4	宮城県	43	26	60.5%	35	81.4%	19	44.2%	14	32.6%	6	14.0%	6	14.0%	40
5	秋田県	37	19	51.4%	16	43.2%	12	32.4%	6	16.2%	5	13.5%	8	21.6%	44
6	山形県	42	22	52.4%	26	61.9%	23	54.8%	14	33.3%	10	23.8%	9	21.4%	21
7	福島県	30	14	46.7%	13	43.3%	11	36.7%	6	20.0%	6	20.0%	9	30.0%	29
8	茨城県	35	23	65.7%	25	71.4%	19	54.3%	10	28.6%	13	37.1%	7	20.0%	2
9	栃木県	36	19	52.8%	21	58.3%	9	25.0%	8	22.2%	5	13.9%	10	27.8%	41
10	群馬県	35	19	54.3%	20	57.1%	11	31.4%	10	28.6%	10	28.6%	8	22.9%	11
11	埼玉県	35	17	48.6%	23	65.7%	7	20.0%	8	22.9%	7	20.0%	7	20.0%	29
12	千葉県	47	26	55.3%	29	61.7%	22	46.8%	11	23.4%	14	29.8%	9	19.1%	5
13	東京都	32	19	59.4%	15	46.9%	14	43.8%	6	18.8%	9	28.1%	9	28.1%	12
14	神奈川県	38	19	50.0%	20	52.6%	15	39.5%	11	28.9%	11	28.9%	11	28.9%	10
15	新潟県	28	17	60.7%	15	53.6%	12	42.9%	4	14.3%	5	17.9%	6	21.4%	35
16	富山県	48	21	43.8%	21	43.8%	15	31.3%	9	18.8%	6	12.5%	20	41.7%	45
17	石川県	43	22	51.2%	19	44.2%	8	18.6%	11	25.6%	10	23.3%	14	32.6%	24
18	福井県	28	19	67.9%	16	57.1%	15	53.6%	6	21.4%	4	14.3%	5	17.9%	39
19	山梨県	37	26	70.3%	29	78.4%	17	45.9%	12	32.4%	13	35.1%	4	10.8%	3
20	長野県	31	20	64.5%	17	54.8%	17	54.8%	5	16.1%	8	25.8%	4	12.9%	18
21	岐阜県	44	22	50.0%	26	59.1%	17	38.6%	10	22.7%	13	29.5%	10	22.7%	7
22	静岡県	37	23	62.2%	25	67.6%	12	32.4%	9	24.3%	9	24.3%	8	21.6%	20
23	愛知県	37	19	51.4%	17	45.9%	16	43.2%	12	32.4%	10	27.0%	10	27.0%	15
24	三重県	39	21	53.8%	20	51.3%	18	46.2%	9	23.1%	16	41.0%	9	23.1%	1
25	滋賀県	31	18	58.1%	20	64.5%	11	35.5%	10	32.3%	9	29.0%	4	12.9%	9
26	京都府	33	15	45.5%	20	60.6%	13	39.4%	10	30.3%	9	27.3%	9	27.3%	14
27	大阪府	35	16	45.7%	14	40.0%	12	34.3%	8	22.9%	7	20.0%	13	37.1%	29
28	兵庫県	37	15	40.5%	23	62.2%	12	32.4%	9	24.3%	8	21.6%	8	21.6%	26
29	奈良県	43	24	55.8%	29	67.4%	19	44.2%	10	23.3%	9	20.9%	12	27.9%	28
30	和歌山県	36	15	41.7%	19	52.8%	10	27.8%	7	19.4%	2	5.6%	12	33.3%	47
31	鳥取県	37	22	59.5%	18	48.6%	13	35.1%	10	27.0%	11	29.7%	8	21.6%	6
32	島根県	38	21	55.3%	17	44.7%	16	42.1%	10	26.3%	8	21.1%	6	15.8%	27
33	岡山県	39	21	53.8%	15	38.5%	17	43.6%	8	20.5%	9	23.1%	11	28.2%	25
34	広島県	41	19	46.3%	25	61.0%	16	39.0%	5	12.2%	7	17.1%	13	31.7%	37
35	山口県	34	14	41.2%	20	58.8%	12	35.3%	6	17.6%	10	29.4%	9	26.5%	8
36	徳島県	36	17	47.2%	19	52.8%	9	25.0%	6	16.7%	5	13.9%	15	41.7%	41
37	香川県	36	20	55.6%	28	77.8%	11	30.6%	10	27.8%	5	13.9%	6	16.7%	41
38	愛媛県	38	16	42.1%	20	52.6%	11	28.9%	11	28.9%	7	18.4%	10	26.3%	34
39	高知県	29	16	55.2%	14	48.3%	16	55.2%	3	10.3%	9	31.0%	4	13.8%	4
40	福岡県	32	17	53.1%	21	65.6%	10	31.3%	10	31.3%	6	18.8%	8	25.0%	33
41	佐賀県	31	17	54.8%	18	58.1%	14	45.2%	4	12.9%	8	25.8%	5	16.1%	18
42	長崎県	34	17	50.0%	16	47.1%	14	41.2%	5	14.7%	8	23.5%	10	29.4%	23
43	熊本県	40	23	57.5%	20	50.0%	11	27.5%	8	20.0%	7	17.5%	10	25.0%	36
44	大分県	35	18	51.4%	18	51.4%	17	48.6%	4	11.4%	7	20.0%	9	25.7%	29
45	宮崎県	36	19	52.8%	17	47.2%	15	41.7%	7	19.4%	10	27.8%	8	22.2%	13
46	鹿児島県	41	27	65.9%	24	58.5%	19	46.3%	7	17.1%	7	17.1%	10	24.4%	37
47	沖縄県	35	18	51.4%	19	54.3%	14	40.0%	9	25.7%	4	11.4%	10	28.6%	46

NQA5XNQA9 介護予防として行っていること【MA】

n = 親世代の子どもへの負担を考えたことがない方 1,708

ランキング	地域	全体	肺炎球菌 ワクチンなどの 予防接種	
			数	割合
	全体	1708	387	22.7%
1	三重県	39	16	41.0%
2	茨城県	35	13	37.1%
3	山梨県	37	13	35.1%
4	高知県	29	9	31.0%
5	千葉県	47	14	29.8%
6	鳥取県	37	11	29.7%
7	岐阜県	44	13	29.5%
8	山口県	34	10	29.4%
9	滋賀県	31	9	29.0%
10	神奈川県	38	11	28.9%
11	群馬県	35	10	28.6%
12	東京都	32	9	28.1%
13	宮崎県	36	10	27.8%
14	京都府	33	9	27.3%
15	愛知県	37	10	27.0%
16	北海道	34	9	26.5%
17	岩手県	27	7	25.9%
18	長野県	31	8	25.8%
18	佐賀県	31	8	25.8%
20	静岡県	37	9	24.3%
21	山形県	42	10	23.8%
22	青森県	38	9	23.7%
23	長崎県	34	8	23.5%
24	石川県	43	10	23.3%
25	岡山県	39	9	23.1%
26	兵庫県	37	8	21.6%
27	島根県	38	8	21.1%
28	奈良県	43	9	20.9%
29	福島県	30	6	20.0%
29	埼玉県	35	7	20.0%
29	大阪府	35	7	20.0%
29	大分県	35	7	20.0%
33	福岡県	32	6	18.8%
34	愛媛県	38	7	18.4%
35	新潟県	28	5	17.9%
36	熊本県	40	7	17.5%
37	広島県	41	7	17.1%
37	鹿児島県	41	7	17.1%
39	福井県	28	4	14.3%
40	宮城県	43	6	14.0%
41	栃木県	36	5	13.9%
41	徳島県	36	5	13.9%
41	香川県	36	5	13.9%
44	秋田県	37	5	13.5%
45	富山県	48	6	12.5%
46	沖縄県	35	4	11.4%
47	和歌山県	36	2	5.6%

# QA6 具体的に子供にどのような負担があると思いますか？【MA】

n = 親世代の子供への負担を考えたことがある方 2,992

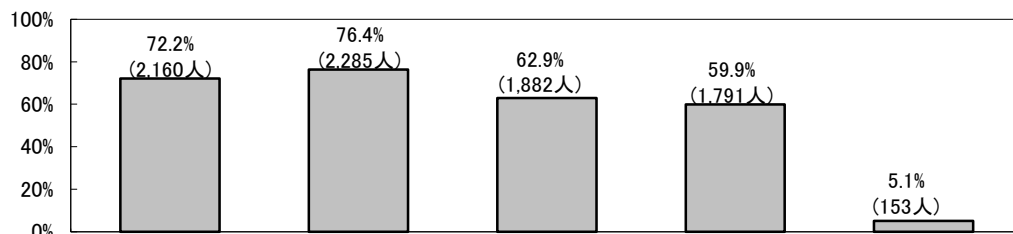

#	地域	全体	物理的な負担(毎日の介助等)		精神的な負担(介護ストレス)		金銭的な負担(介護費用)		生活面での負担(仕事・家事と介護の両立、介護のための転職等)		その他	
	全体	2992	2160	72.2%	2285	76.4%	1882	62.9%	1791	59.9%	153	5.1%
1	北海道	66	46	69.7%	46	69.7%	40	60.6%	42	63.6%	4	6.1%
2	青森県	62	48	77.4%	47	75.8%	43	69.4%	39	62.9%	3	4.8%
3	岩手県	73	48	65.8%	53	72.6%	49	67.1%	44	60.3%	3	4.1%
4	宮城県	57	45	78.9%	46	80.7%	36	63.2%	35	61.4%	1	1.8%
5	秋田県	63	42	66.7%	48	76.2%	47	74.6%	32	50.8%	0	0.0%
6	山形県	58	42	72.4%	43	74.1%	41	70.7%	39	67.2%	0	0.0%
7	福島県	70	51	72.9%	51	72.9%	46	65.7%	41	58.6%	3	4.3%
8	茨城県	65	49	75.4%	53	81.5%	40	61.5%	40	61.5%	0	0.0%
9	栃木県	64	53	82.8%	54	84.4%	39	60.9%	42	65.6%	3	4.7%
10	群馬県	65	46	70.8%	50	76.9%	41	63.1%	36	55.4%	4	6.2%
11	埼玉県	65	47	72.3%	54	83.1%	37	56.9%	39	60.0%	6	9.2%
12	千葉県	53	36	67.9%	38	71.7%	30	56.6%	31	58.5%	2	3.8%
13	東京都	68	44	64.7%	48	70.6%	37	54.4%	36	52.9%	4	5.9%
14	神奈川県	62	42	67.7%	40	64.5%	39	62.9%	33	53.2%	4	6.5%
15	新潟県	72	56	77.8%	56	77.8%	48	66.7%	37	51.4%	4	5.6%
16	富山県	52	32	61.5%	40	76.9%	36	69.2%	30	57.7%	2	3.8%
17	石川県	57	36	63.2%	41	71.9%	42	73.7%	30	52.6%	2	3.5%
18	福井県	72	53	73.6%	52	72.2%	43	59.7%	46	63.9%	4	5.6%
19	山梨県	63	47	74.6%	50	79.4%	42	66.7%	45	71.4%	5	7.9%
20	長野県	69	56	81.2%	58	84.1%	42	60.9%	47	68.1%	3	4.3%
21	岐阜県	56	46	82.1%	42	75.0%	39	69.6%	32	57.1%	4	7.1%
22	静岡県	63	48	76.2%	52	82.5%	41	65.1%	39	61.9%	2	3.2%
23	愛知県	63	47	74.6%	44	69.8%	45	71.4%	30	47.6%	2	3.2%
24	三重県	61	45	73.8%	44	72.1%	36	59.0%	39	63.9%	6	9.8%
25	滋賀県	69	49	71.0%	55	79.7%	36	52.2%	42	60.9%	7	10.1%
26	京都府	67	50	74.6%	51	76.1%	45	67.2%	38	56.7%	6	9.0%
27	大阪府	65	44	67.7%	44	67.7%	38	58.5%	34	52.3%	2	3.1%
28	兵庫県	63	44	69.8%	52	82.5%	39	61.9%	35	55.6%	5	7.9%
29	奈良県	57	45	78.9%	44	77.2%	44	77.2%	38	66.7%	3	5.3%
30	和歌山県	64	46	71.9%	49	76.6%	37	57.8%	37	57.8%	2	3.1%
31	鳥取県	63	38	60.3%	45	71.4%	43	68.3%	41	65.1%	3	4.8%
32	島根県	62	38	61.3%	50	80.6%	33	53.2%	36	58.1%	2	3.2%
33	岡山県	61	44	72.1%	50	82.0%	41	67.2%	27	44.3%	1	1.6%
34	広島県	59	42	71.2%	45	76.3%	34	57.6%	33	55.9%	2	3.4%
35	山口県	66	46	69.7%	55	83.3%	39	59.1%	29	43.9%	5	7.6%
36	徳島県	64	45	70.3%	47	73.4%	40	62.5%	38	59.4%	2	3.1%
37	香川県	64	47	73.4%	52	81.3%	43	67.2%	45	70.3%	3	4.7%
38	愛媛県	62	51	82.3%	50	80.6%	37	59.7%	36	58.1%	2	3.2%
39	高知県	71	52	73.2%	56	78.9%	45	63.4%	44	62.0%	5	7.0%
40	福岡県	68	53	77.9%	56	82.4%	38	55.9%	44	64.7%	5	7.4%
41	佐賀県	69	43	62.3%	43	62.3%	36	52.2%	43	62.3%	4	5.8%
42	長崎県	66	49	74.2%	47	71.2%	33	50.0%	39	59.1%	5	7.6%
43	熊本県	60	43	71.7%	42	70.0%	35	58.3%	38	63.3%	3	5.0%
44	大分県	65	51	78.5%	45	69.2%	44	67.7%	38	58.5%	4	6.2%
45	宮崎県	64	44	68.8%	55	85.9%	41	64.1%	45	70.3%	2	3.1%
46	鹿児島県	59	46	78.0%	48	81.4%	34	57.6%	40	67.8%	5	8.5%
47	沖縄県	65	45	69.2%	54	83.1%	48	73.8%	47	72.3%	4	6.2%

# QA7 子供と自身の介護について話をした経験はありますか？【SA】

n = 親世代全回答者 4.700

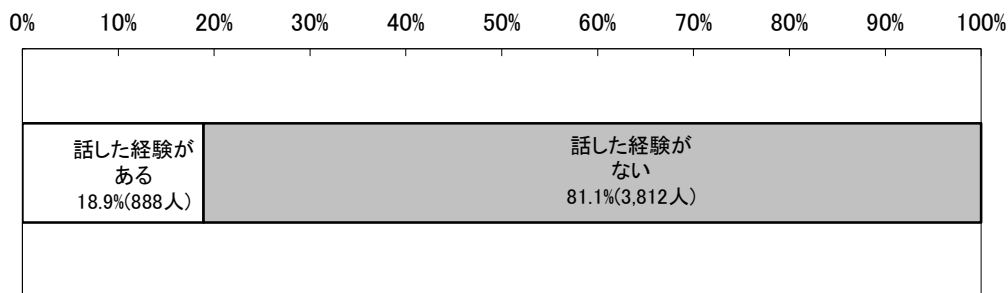

#	地域	全体	話した経験がある		話した経験がない		「話した経験がある」の値のランキング
			人数	割合	人数	割合	
	全体	4700	888	18.9%	3812	81.1%	
1	北海道	100	20	20.0%	80	80.0%	16
2	青森県	100	21	21.0%	79	79.0%	12
3	岩手県	100	22	22.0%	78	78.0%	9
4	宮城県	100	15	15.0%	85	85.0%	36
5	秋田県	100	15	15.0%	85	85.0%	36
6	山形県	100	18	18.0%	82	82.0%	25
7	福島県	100	16	16.0%	84	84.0%	33
8	茨城県	100	14	14.0%	86	86.0%	43
9	栃木県	100	18	18.0%	82	82.0%	25
10	群馬県	100	20	20.0%	80	80.0%	16
11	埼玉県	100	19	19.0%	81	81.0%	23
12	千葉県	100	13	13.0%	87	87.0%	45
13	東京都	100	15	15.0%	85	85.0%	36
14	神奈川県	100	15	15.0%	85	85.0%	36
15	新潟県	100	26	26.0%	74	74.0%	2
16	富山県	100	8	8.0%	92	92.0%	47
17	石川県	100	24	24.0%	76	76.0%	6
18	福井県	100	22	22.0%	78	78.0%	9
19	山梨県	100	18	18.0%	82	82.0%	25
20	長野県	100	23	23.0%	77	77.0%	7
21	岐阜県	100	16	16.0%	84	84.0%	33
22	静岡県	100	14	14.0%	86	86.0%	43
23	愛知県	100	19	19.0%	81	81.0%	23
24	三重県	100	15	15.0%	85	85.0%	36
25	滋賀県	100	15	15.0%	85	85.0%	36
26	京都府	100	20	20.0%	80	80.0%	16
27	大阪府	100	15	15.0%	85	85.0%	36
28	兵庫県	100	18	18.0%	82	82.0%	25
29	奈良県	100	16	16.0%	84	84.0%	33
30	和歌山県	100	26	26.0%	74	74.0%	2
31	鳥取県	100	21	21.0%	79	79.0%	12
32	島根県	100	20	20.0%	80	80.0%	16
33	岡山県	100	21	21.0%	79	79.0%	12
34	広島県	100	18	18.0%	82	82.0%	25
35	山口県	100	17	17.0%	83	83.0%	31
36	徳島県	100	20	20.0%	80	80.0%	16
37	香川県	100	13	13.0%	87	87.0%	45
38	愛媛県	100	23	23.0%	77	77.0%	7
39	高知県	100	22	22.0%	78	78.0%	9
40	福岡県	100	18	18.0%	82	82.0%	25
41	佐賀県	100	30	30.0%	70	70.0%	1
42	長崎県	100	21	21.0%	79	79.0%	12
43	熊本県	100	17	17.0%	83	83.0%	31
44	大分県	100	25	25.0%	75	75.0%	5
45	宮崎県	100	20	20.0%	80	80.0%	16
46	鹿児島県	100	26	26.0%	74	74.0%	2
47	沖縄県	100	20	20.0%	80	80.0%	16

QA7 子供と自身の介護について話をした経験はありますか？【SA】

n = 親世代全回答者 4.700

ランキング	地域	全体	話した経験がある	
	全体	4700	888	18.9%
1	佐賀県	100	30	30.0%
2	新潟県	100	26	26.0%
2	和歌山県	100	26	26.0%
2	鹿児島県	100	26	26.0%
5	大分県	100	25	25.0%
6	石川県	100	24	24.0%
7	長野県	100	23	23.0%
7	愛媛県	100	23	23.0%
9	岩手県	100	22	22.0%
9	福井県	100	22	22.0%
9	高知県	100	22	22.0%
12	青森県	100	21	21.0%
12	鳥取県	100	21	21.0%
12	岡山県	100	21	21.0%
12	長崎県	100	21	21.0%
16	北海道	100	20	20.0%
16	群馬県	100	20	20.0%
16	京都府	100	20	20.0%
16	島根県	100	20	20.0%
16	徳島県	100	20	20.0%
16	宮崎県	100	20	20.0%
16	沖縄県	100	20	20.0%
23	埼玉県	100	19	19.0%
23	愛知県	100	19	19.0%
25	山形県	100	18	18.0%
25	栃木県	100	18	18.0%
25	山梨県	100	18	18.0%
25	兵庫県	100	18	18.0%
25	広島県	100	18	18.0%
25	福岡県	100	18	18.0%
31	山口県	100	17	17.0%
31	熊本県	100	17	17.0%
33	福島県	100	16	16.0%
33	岐阜県	100	16	16.0%
33	奈良県	100	16	16.0%
36	宮城県	100	15	15.0%
36	秋田県	100	15	15.0%
36	東京都	100	15	15.0%
36	神奈川県	100	15	15.0%
36	三重県	100	15	15.0%
36	滋賀県	100	15	15.0%
36	大阪府	100	15	15.0%
43	茨城県	100	14	14.0%
43	静岡県	100	14	14.0%
45	千葉県	100	13	13.0%
45	香川県	100	13	13.0%
47	富山県	100	8	8.0%

# QA8 具体的にどの様な内容の話をしましたか？【MA】

n = 親世代の介護について話した経験があると答えた方 888

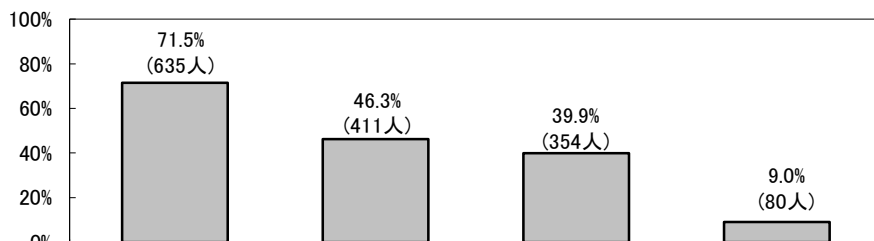

#	地域	全体	要介護状態になった場合の対処法(誰が介護をするのか、どこで介護するのか等)	年金等の収入、貯金等の介護費用	要介護状態にならないための予防法について	その他				
	全体	888	635	71.5%	411	46.3%	354	39.9%	80	9.0%
1	北海道	20	14	70.0%	7	35.0%	6	30.0%	2	10.0%
2	青森県	21	18	85.7%	9	42.9%	8	38.1%	1	4.8%
3	岩手県	22	17	77.3%	13	59.1%	7	31.8%	2	9.1%
4	宮城県	15	11	73.3%	8	53.3%	7	46.7%	1	6.7%
5	秋田県	15	10	66.7%	9	60.0%	7	46.7%	0	0.0%
6	山形県	18	12	66.7%	7	38.9%	7	38.9%	1	5.6%
7	福島県	16	9	56.3%	5	31.3%	10	62.5%	1	6.3%
8	茨城県	14	9	64.3%	5	35.7%	10	71.4%	1	7.1%
9	栃木県	18	11	61.1%	9	50.0%	9	50.0%	1	5.6%
10	群馬県	20	12	60.0%	10	50.0%	4	20.0%	3	15.0%
11	埼玉県	19	15	78.9%	10	52.6%	7	36.8%	5	26.3%
12	千葉県	13	9	69.2%	6	46.2%	1	7.7%	1	7.7%
13	東京都	15	7	46.7%	5	33.3%	9	60.0%	1	6.7%
14	神奈川県	15	12	80.0%	7	46.7%	5	33.3%	3	20.0%
15	新潟県	26	20	76.9%	17	65.4%	16	61.5%	2	7.7%
16	富山県	8	6	75.0%	3	37.5%	3	37.5%	1	12.5%
17	石川県	24	18	75.0%	9	37.5%	11	45.8%	3	12.5%
18	福井県	22	17	77.3%	9	40.9%	9	40.9%	2	9.1%
19	山梨県	18	14	77.8%	11	61.1%	6	33.3%	0	0.0%
20	長野県	23	19	82.6%	13	56.5%	7	30.4%	2	8.7%
21	岐阜県	16	12	75.0%	6	37.5%	5	31.3%	1	6.3%
22	静岡県	14	12	85.7%	6	42.9%	2	14.3%	2	14.3%
23	愛知県	19	14	73.7%	5	26.3%	6	31.6%	3	15.8%
24	三重県	15	10	66.7%	7	46.7%	7	46.7%	1	6.7%
25	滋賀県	15	9	60.0%	7	46.7%	8	53.3%	1	6.7%
26	京都府	20	16	80.0%	11	55.0%	12	60.0%	2	10.0%
27	大阪府	15	7	46.7%	7	46.7%	7	46.7%	0	0.0%
28	兵庫県	18	12	66.7%	8	44.4%	9	50.0%	0	0.0%
29	奈良県	16	15	93.8%	4	25.0%	5	31.3%	0	0.0%
30	和歌山県	26	20	76.9%	16	61.5%	6	23.1%	1	3.8%
31	鳥取県	21	14	66.7%	6	28.6%	14	66.7%	1	4.8%
32	島根県	20	12	60.0%	4	20.0%	13	65.0%	3	15.0%
33	岡山県	21	10	47.6%	14	66.7%	10	47.6%	3	14.3%
34	広島県	18	14	77.8%	7	38.9%	4	22.2%	2	11.1%
35	山口県	17	10	58.8%	8	47.1%	3	17.6%	3	17.6%
36	徳島県	20	13	65.0%	9	45.0%	7	35.0%	3	15.0%
37	香川県	13	11	84.6%	9	69.2%	4	30.8%	0	0.0%
38	愛媛県	23	20	87.0%	10	43.5%	10	43.5%	4	17.4%
39	高知県	22	15	68.2%	10	45.5%	9	40.9%	0	0.0%
40	福岡県	18	14	77.8%	9	50.0%	7	38.9%	1	5.6%
41	佐賀県	30	22	73.3%	14	46.7%	14	46.7%	3	10.0%
42	長崎県	21	14	66.7%	6	28.6%	6	28.6%	3	14.3%
43	熊本県	17	12	70.6%	6	35.3%	5	29.4%	2	11.8%
44	大分県	25	18	72.0%	17	68.0%	5	20.0%	3	12.0%
45	宮崎県	20	16	80.0%	11	55.0%	5	25.0%	1	5.0%
46	鹿児島県	26	20	76.9%	14	53.8%	11	42.3%	4	15.4%
47	沖縄県	20	13	65.0%	8	40.0%	11	55.0%	0	0.0%

QA9 あなたが介護を予防するために行っていることがあれば教えてください。【MA】

n = 親世代全回答者 4.700

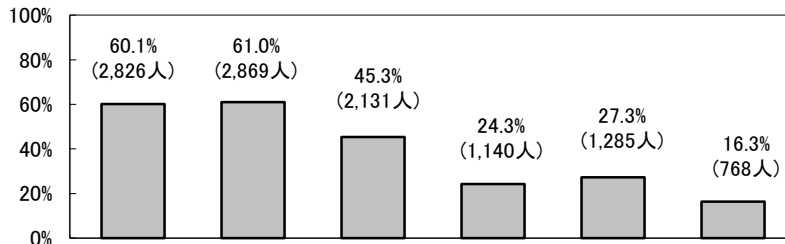

#	地域	全体	栄養バランスの良い食事を摂る		定期的な運動		持病の管理		社会参加を している (サークル や趣味の会 への参加 等)		肺炎球菌 ワクチン等 の予防接種		介護予防は 特にしてい ない	
			人数	割合	人数	割合	人数	割合	人数	割合	人数	割合	人数	割合
	全体	4700	2826	60.1%	2869	61.0%	2131	45.3%	1140	24.3%	1285	27.3%	768	16.3%
1	北海道	100	61	61.0%	59	59.0%	52	52.0%	22	22.0%	31	31.0%	14	14.0%
2	青森県	100	60	60.0%	53	53.0%	53	53.0%	24	24.0%	32	32.0%	13	13.0%
3	岩手県	100	58	58.0%	67	67.0%	55	55.0%	22	22.0%	29	29.0%	15	15.0%
4	宮城県	100	65	65.0%	75	75.0%	49	49.0%	28	28.0%	25	25.0%	10	10.0%
5	秋田県	100	56	56.0%	49	49.0%	39	39.0%	18	18.0%	24	24.0%	19	19.0%
6	山形県	100	57	57.0%	62	62.0%	53	53.0%	32	32.0%	25	25.0%	15	15.0%
7	福島県	100	59	59.0%	56	56.0%	50	50.0%	21	21.0%	35	35.0%	15	15.0%
8	茨城県	100	63	63.0%	66	66.0%	53	53.0%	29	29.0%	36	36.0%	12	12.0%
9	栃木県	100	63	63.0%	69	69.0%	40	40.0%	27	27.0%	28	28.0%	16	16.0%
10	群馬県	100	60	60.0%	60	60.0%	45	45.0%	29	29.0%	29	29.0%	17	17.0%
11	埼玉県	100	57	57.0%	65	65.0%	27	27.0%	23	23.0%	30	30.0%	17	17.0%
12	千葉県	100	62	62.0%	70	70.0%	51	51.0%	22	22.0%	31	31.0%	12	12.0%
13	東京都	100	61	61.0%	65	65.0%	43	43.0%	26	26.0%	26	26.0%	15	15.0%
14	神奈川県	100	57	57.0%	57	57.0%	38	38.0%	23	23.0%	30	30.0%	23	23.0%
15	新潟県	100	67	67.0%	64	64.0%	45	45.0%	28	28.0%	23	23.0%	14	14.0%
16	富山県	100	45	45.0%	44	44.0%	40	40.0%	18	18.0%	12	12.0%	34	34.0%
17	石川県	100	58	58.0%	49	49.0%	37	37.0%	25	25.0%	24	24.0%	21	21.0%
18	福井県	100	65	65.0%	67	67.0%	60	60.0%	30	30.0%	24	24.0%	8	8.0%
19	山梨県	100	73	73.0%	71	71.0%	56	56.0%	30	30.0%	31	31.0%	9	9.0%
20	長野県	100	70	70.0%	62	62.0%	47	47.0%	31	31.0%	34	34.0%	10	10.0%
21	岐阜県	100	53	53.0%	58	58.0%	37	37.0%	25	25.0%	31	31.0%	24	24.0%
22	静岡県	100	64	64.0%	70	70.0%	49	49.0%	19	19.0%	24	24.0%	12	12.0%
23	愛知県	100	57	57.0%	57	57.0%	42	42.0%	27	27.0%	30	30.0%	20	20.0%
24	三重県	100	60	60.0%	58	58.0%	43	43.0%	28	28.0%	36	36.0%	14	14.0%
25	滋賀県	100	64	64.0%	68	68.0%	43	43.0%	32	32.0%	37	37.0%	12	12.0%
26	京都府	100	57	57.0%	63	63.0%	52	52.0%	31	31.0%	27	27.0%	16	16.0%
27	大阪府	100	56	56.0%	53	53.0%	46	46.0%	23	23.0%	32	32.0%	20	20.0%
28	兵庫県	100	60	60.0%	60	60.0%	38	38.0%	25	25.0%	27	27.0%	16	16.0%
29	奈良県	100	62	62.0%	63	63.0%	48	48.0%	23	23.0%	24	24.0%	21	21.0%
30	和歌山県	100	60	60.0%	59	59.0%	41	41.0%	27	27.0%	22	22.0%	21	21.0%
31	鳥取県	100	60	60.0%	53	53.0%	37	37.0%	29	29.0%	24	24.0%	22	22.0%
32	島根県	100	62	62.0%	59	59.0%	36	36.0%	24	24.0%	16	16.0%	14	14.0%
33	岡山県	100	57	57.0%	57	57.0%	51	51.0%	20	20.0%	27	27.0%	18	18.0%
34	広島県	100	61	61.0%	66	66.0%	44	44.0%	17	17.0%	24	24.0%	16	16.0%
35	山口県	100	48	48.0%	62	62.0%	43	43.0%	17	17.0%	25	25.0%	17	17.0%
36	徳島県	100	63	63.0%	64	64.0%	41	41.0%	24	24.0%	26	26.0%	21	21.0%
37	香川県	100	62	62.0%	60	60.0%	39	39.0%	24	24.0%	25	25.0%	15	15.0%
38	愛媛県	100	58	58.0%	59	59.0%	45	45.0%	21	21.0%	19	19.0%	17	17.0%
39	高知県	100	63	63.0%	65	65.0%	55	55.0%	19	19.0%	32	32.0%	14	14.0%
40	福岡県	100	62	62.0%	63	63.0%	50	50.0%	25	25.0%	34	34.0%	16	16.0%
41	佐賀県	100	55	55.0%	60	60.0%	51	51.0%	24	24.0%	23	23.0%	15	15.0%
42	長崎県	100	56	56.0%	56	56.0%	45	45.0%	19	19.0%	27	27.0%	20	20.0%
43	熊本県	100	56	56.0%	61	61.0%	41	41.0%	17	17.0%	19	19.0%	16	16.0%
44	大分県	100	57	57.0%	53	53.0%	47	47.0%	13	13.0%	33	33.0%	22	22.0%
45	宮崎県	100	65	65.0%	62	62.0%	39	39.0%	24	24.0%	27	27.0%	11	11.0%
46	鹿児島県	100	68	68.0%	63	63.0%	46	46.0%	26	26.0%	29	29.0%	16	16.0%
47	沖縄県	100	63	63.0%	67	67.0%	49	49.0%	29	29.0%	26	26.0%	13	13.0%

「肺炎球菌ワクチン等の予防接種」の値のランキング
11
8
18
30
34
30
4
2
21
18
15
11
27
15
41
47
34
34
11
5
11
34
15
2
1
22
8
22
34
43
34
46
22
34
30
27
30
44
8
5
41
22
44
7
22
18
27



QA9 あなたが介護を予防するために行っていることがあれば教えてください。【MA】

n = 親世代全回答者 4.700

ランキング	地域	全体	肺炎球菌ワクチン等の予防接種	
			人数	割合
	全体	4700	1285	27.3%
1	滋賀県	100	37	37.0%
2	茨城県	100	36	36.0%
2	三重県	100	36	36.0%
4	福島県	100	35	35.0%
5	長野県	100	34	34.0%
5	福岡県	100	34	34.0%
7	大分県	100	33	33.0%
8	青森県	100	32	32.0%
8	大阪府	100	32	32.0%
8	高知県	100	32	32.0%
11	北海道	100	31	31.0%
11	千葉県	100	31	31.0%
11	山梨県	100	31	31.0%
11	岐阜県	100	31	31.0%
15	埼玉県	100	30	30.0%
15	神奈川県	100	30	30.0%
15	愛知県	100	30	30.0%
18	岩手県	100	29	29.0%
18	群馬県	100	29	29.0%
18	鹿児島県	100	29	29.0%
21	栃木県	100	28	28.0%
22	京都府	100	27	27.0%
22	兵庫県	100	27	27.0%
22	岡山県	100	27	27.0%
22	長崎県	100	27	27.0%
22	宮崎県	100	27	27.0%
27	東京都	100	26	26.0%
27	徳島県	100	26	26.0%
27	沖縄県	100	26	26.0%
30	宮城県	100	25	25.0%
30	山形県	100	25	25.0%
30	山口県	100	25	25.0%
30	香川県	100	25	25.0%
34	秋田県	100	24	24.0%
34	石川県	100	24	24.0%
34	福井県	100	24	24.0%
34	静岡県	100	24	24.0%
34	奈良県	100	24	24.0%
34	鳥取県	100	24	24.0%
34	広島県	100	24	24.0%
41	新潟県	100	23	23.0%
41	佐賀県	100	23	23.0%
43	和歌山県	100	22	22.0%
44	愛媛県	100	19	19.0%
44	熊本県	100	19	19.0%
46	島根県	100	16	16.0%
47	富山県	100	12	12.0%

QA10 あなたはこれまでに肺炎と診断されたことはありますか？【SA】

n = 親世代全回答者 4,700

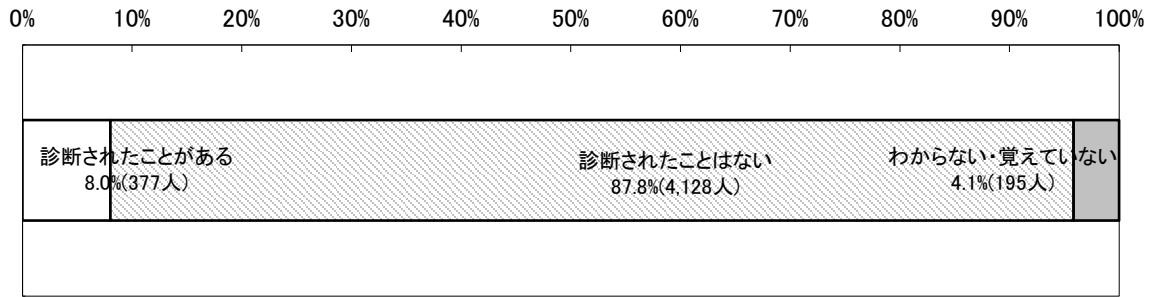

#	地域	全体	診断されたことがある		診断されたことはない		わからない・覚えていない		「診断されたことがある」の値のランキング
	全体	4700	377	8.0%	4128	87.8%	195	4.1%	
1	北海道	100	10	10.0%	84	84.0%	6	6.0%	10
2	青森県	100	8	8.0%	89	89.0%	3	3.0%	23
3	岩手県	100	11	11.0%	80	80.0%	9	9.0%	5
4	宮城県	100	9	9.0%	89	89.0%	2	2.0%	16
5	秋田県	100	8	8.0%	87	87.0%	5	5.0%	23
6	山形県	100	9	9.0%	89	89.0%	2	2.0%	16
7	福島県	100	10	10.0%	84	84.0%	6	6.0%	10
8	茨城県	100	11	11.0%	84	84.0%	5	5.0%	5
9	栃木県	100	6	6.0%	90	90.0%	4	4.0%	34
10	群馬県	100	7	7.0%	90	90.0%	3	3.0%	30
11	埼玉県	100	8	8.0%	86	86.0%	6	6.0%	23
12	千葉県	100	7	7.0%	91	91.0%	2	2.0%	30
13	東京都	100	10	10.0%	85	85.0%	5	5.0%	10
14	神奈川県	100	4	4.0%	89	89.0%	7	7.0%	42
15	新潟県	100	8	8.0%	90	90.0%	2	2.0%	23
16	富山県	100	5	5.0%	88	88.0%	7	7.0%	36
17	石川県	100	11	11.0%	84	84.0%	5	5.0%	5
18	福井県	100	8	8.0%	85	85.0%	7	7.0%	23
19	山梨県	100	10	10.0%	87	87.0%	3	3.0%	10
20	長野県	100	4	4.0%	93	93.0%	3	3.0%	42
21	岐阜県	100	10	10.0%	86	86.0%	4	4.0%	10
22	静岡県	100	5	5.0%	89	89.0%	6	6.0%	36
23	愛知県	100	5	5.0%	92	92.0%	3	3.0%	36
24	三重県	100	9	9.0%	88	88.0%	3	3.0%	16
25	滋賀県	100	8	8.0%	88	88.0%	4	4.0%	23
26	京都府	100	10	10.0%	85	85.0%	5	5.0%	10
27	大阪府	100	7	7.0%	88	88.0%	5	5.0%	30
28	兵庫県	100	3	3.0%	93	93.0%	4	4.0%	45
29	奈良県	100	5	5.0%	88	88.0%	7	7.0%	36
30	和歌山県	100	3	3.0%	93	93.0%	4	4.0%	45
31	鳥取県	100	12	12.0%	83	83.0%	5	5.0%	3
32	島根県	100	6	6.0%	94	94.0%	0	0.0%	34
33	岡山県	100	9	9.0%	87	87.0%	4	4.0%	16
34	広島県	100	7	7.0%	89	89.0%	4	4.0%	30
35	山口県	100	9	9.0%	89	89.0%	2	2.0%	16
36	徳島県	100	5	5.0%	91	91.0%	4	4.0%	36
37	香川県	100	9	9.0%	90	90.0%	1	1.0%	16
38	愛媛県	100	4	4.0%	91	91.0%	5	5.0%	42
39	高知県	100	11	11.0%	86	86.0%	3	3.0%	5
40	福岡県	100	14	14.0%	82	82.0%	4	4.0%	2
41	佐賀県	100	9	9.0%	85	85.0%	6	6.0%	16
42	長崎県	100	2	2.0%	93	93.0%	5	5.0%	47
43	熊本県	100	12	12.0%	88	88.0%	0	0.0%	3
44	大分県	100	8	8.0%	90	90.0%	2	2.0%	23
45	宮崎県	100	15	15.0%	81	81.0%	4	4.0%	1
46	鹿児島県	100	11	11.0%	82	82.0%	7	7.0%	5
47	沖縄県	100	5	5.0%	93	93.0%	2	2.0%	36

QA10 あなたはこれまでに肺炎と診断されたことはありますか？【SA】

n = 親世代全回答者 4.700

ランキング	地域	全体	診断されたことがある	
	全体	4700	377	8.0%
1	宮崎県	100	15	15.0%
2	福岡県	100	14	14.0%
3	鳥取県	100	12	12.0%
3	熊本県	100	12	12.0%
5	岩手県	100	11	11.0%
5	茨城県	100	11	11.0%
5	石川県	100	11	11.0%
5	高知県	100	11	11.0%
5	鹿児島県	100	11	11.0%
10	北海道	100	10	10.0%
10	福島県	100	10	10.0%
10	東京都	100	10	10.0%
10	山梨県	100	10	10.0%
10	岐阜県	100	10	10.0%
10	京都府	100	10	10.0%
16	宮城県	100	9	9.0%
16	山形県	100	9	9.0%
16	三重県	100	9	9.0%
16	岡山県	100	9	9.0%
16	山口県	100	9	9.0%
16	香川県	100	9	9.0%
16	佐賀県	100	9	9.0%
23	青森県	100	8	8.0%
23	秋田県	100	8	8.0%
23	埼玉県	100	8	8.0%
23	新潟県	100	8	8.0%
23	福井県	100	8	8.0%
23	滋賀県	100	8	8.0%
23	大分県	100	8	8.0%
30	群馬県	100	7	7.0%
30	千葉県	100	7	7.0%
30	大阪府	100	7	7.0%
30	広島県	100	7	7.0%
34	栃木県	100	6	6.0%
34	島根県	100	6	6.0%
36	富山県	100	5	5.0%
36	静岡県	100	5	5.0%
36	愛知県	100	5	5.0%
36	奈良県	100	5	5.0%
36	徳島県	100	5	5.0%
36	沖縄県	100	5	5.0%
42	神奈川県	100	4	4.0%
42	長野県	100	4	4.0%
42	愛媛県	100	4	4.0%
45	兵庫県	100	3	3.0%
45	和歌山県	100	3	3.0%
47	長崎県	100	2	2.0%

# QA11 肺炎についてどのようなイメージをお持ちですか？【MA】

n = 親世代全回答者 4,700

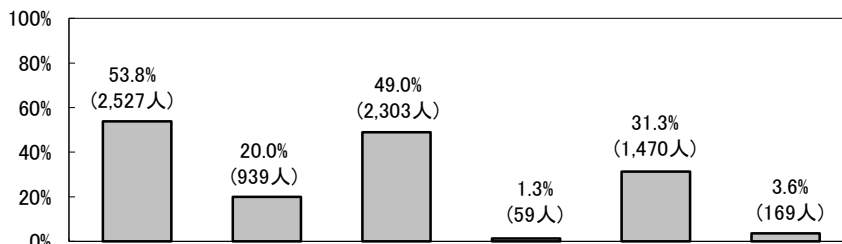

#	地域	全体	死につながる重い病気		外来に通い薬で治療すれば治る病気		入院して治療をすれば治る病気		特に対処は必要のない病気		予防ができる病気		その他	
			人数	割合	人数	割合	人数	割合	人数	割合	人数	割合	人数	割合
	全体	4700	2527	53.8%	939	20.0%	2303	49.0%	59	1.3%	1470	31.3%	169	3.6%
1	北海道	100	54	54.0%	20	20.0%	50	50.0%	2	2.0%	32	32.0%	5	5.0%
2	青森県	100	66	66.0%	23	23.0%	47	47.0%	0	0.0%	36	36.0%	2	2.0%
3	岩手県	100	58	58.0%	29	29.0%	50	50.0%	1	1.0%	30	30.0%	2	2.0%
4	宮城県	100	65	65.0%	22	22.0%	59	59.0%	1	1.0%	37	37.0%	2	2.0%
5	秋田県	100	61	61.0%	20	20.0%	41	41.0%	0	0.0%	26	26.0%	0	0.0%
6	山形県	100	67	67.0%	19	19.0%	48	48.0%	1	1.0%	33	33.0%	2	2.0%
7	福島県	100	56	56.0%	20	20.0%	53	53.0%	1	1.0%	29	29.0%	4	4.0%
8	茨城県	100	57	57.0%	17	17.0%	42	42.0%	0	0.0%	25	25.0%	4	4.0%
9	栃木県	100	50	50.0%	20	20.0%	50	50.0%	0	0.0%	34	34.0%	1	1.0%
10	群馬県	100	55	55.0%	25	25.0%	45	45.0%	1	1.0%	25	25.0%	6	6.0%
11	埼玉県	100	53	53.0%	19	19.0%	52	52.0%	2	2.0%	30	30.0%	5	5.0%
12	千葉県	100	54	54.0%	23	23.0%	52	52.0%	1	1.0%	40	40.0%	4	4.0%
13	東京都	100	50	50.0%	15	15.0%	48	48.0%	3	3.0%	27	27.0%	7	7.0%
14	神奈川県	100	55	55.0%	18	18.0%	45	45.0%	6	6.0%	34	34.0%	1	1.0%
15	新潟県	100	55	55.0%	23	23.0%	52	52.0%	0	0.0%	29	29.0%	4	4.0%
16	富山県	100	55	55.0%	12	12.0%	42	42.0%	2	2.0%	23	23.0%	7	7.0%
17	石川県	100	48	48.0%	15	15.0%	50	50.0%	1	1.0%	29	29.0%	3	3.0%
18	福井県	100	52	52.0%	19	19.0%	53	53.0%	1	1.0%	28	28.0%	3	3.0%
19	山梨県	100	49	49.0%	21	21.0%	44	44.0%	2	2.0%	37	37.0%	3	3.0%
20	長野県	100	49	49.0%	21	21.0%	51	51.0%	1	1.0%	29	29.0%	5	5.0%
21	岐阜県	100	52	52.0%	22	22.0%	47	47.0%	2	2.0%	28	28.0%	6	6.0%
22	静岡県	100	53	53.0%	25	25.0%	44	44.0%	1	1.0%	28	28.0%	4	4.0%
23	愛知県	100	43	43.0%	21	21.0%	47	47.0%	0	0.0%	33	33.0%	2	2.0%
24	三重県	100	47	47.0%	19	19.0%	43	43.0%	3	3.0%	34	34.0%	6	6.0%
25	滋賀県	100	53	53.0%	20	20.0%	47	47.0%	0	0.0%	30	30.0%	5	5.0%
26	京都府	100	51	51.0%	23	23.0%	53	53.0%	0	0.0%	25	25.0%	3	3.0%
27	大阪府	100	42	42.0%	16	16.0%	52	52.0%	2	2.0%	28	28.0%	4	4.0%
28	兵庫県	100	49	49.0%	16	16.0%	59	59.0%	3	3.0%	31	31.0%	8	8.0%
29	奈良県	100	53	53.0%	19	19.0%	56	56.0%	3	3.0%	30	30.0%	1	1.0%
30	和歌山県	100	52	52.0%	18	18.0%	54	54.0%	0	0.0%	29	29.0%	4	4.0%
31	鳥取県	100	49	49.0%	22	22.0%	51	51.0%	1	1.0%	30	30.0%	2	2.0%
32	島根県	100	52	52.0%	11	11.0%	43	43.0%	0	0.0%	42	42.0%	0	0.0%
33	岡山県	100	45	45.0%	20	20.0%	55	55.0%	2	2.0%	32	32.0%	1	1.0%
34	広島県	100	58	58.0%	18	18.0%	47	47.0%	2	2.0%	23	23.0%	1	1.0%
35	山口県	100	48	48.0%	21	21.0%	55	55.0%	0	0.0%	23	23.0%	7	7.0%
36	徳島県	100	56	56.0%	18	18.0%	47	47.0%	2	2.0%	35	35.0%	5	5.0%
37	香川県	100	55	55.0%	20	20.0%	54	54.0%	1	1.0%	27	27.0%	3	3.0%
38	愛媛県	100	55	55.0%	17	17.0%	45	45.0%	0	0.0%	35	35.0%	6	6.0%
39	高知県	100	56	56.0%	18	18.0%	54	54.0%	1	1.0%	31	31.0%	3	3.0%
40	福岡県	100	55	55.0%	26	26.0%	53	53.0%	1	1.0%	39	39.0%	2	2.0%
41	佐賀県	100	53	53.0%	13	13.0%	41	41.0%	0	0.0%	34	34.0%	7	7.0%
42	長崎県	100	57	57.0%	19	19.0%	53	53.0%	1	1.0%	34	34.0%	7	7.0%
43	熊本県	100	58	58.0%	21	21.0%	37	37.0%	1	1.0%	33	33.0%	4	4.0%
44	大分県	100	57	57.0%	21	21.0%	38	38.0%	3	3.0%	29	29.0%	3	3.0%
45	宮崎県	100	62	62.0%	25	25.0%	48	48.0%	1	1.0%	37	37.0%	2	2.0%
46	鹿児島県	100	55	55.0%	28	28.0%	47	47.0%	2	2.0%	37	37.0%	2	2.0%
47	沖縄県	100	52	52.0%	21	21.0%	59	59.0%	1	1.0%	40	40.0%	1	1.0%

「死につながる重い病気」の値のランキング
23
2
6
3
5
1
12
9
36
15
25
23
36
15
15
15
42
30
38
38
30
25
46
44
25
35
47
38
25
30
38
30
30
45
6
42
12
15
15
25
9
6
9
4
15
30

QA11 肺炎についてどのようなイメージをお持ちですか？【MA】

n = 親世代全回答者 4.700

ランキング	地域	全体	死につながる重い病気	
			人数	割合
	全体	4700	2527	53.8%
1	山形県	100	67	67.0%
2	青森県	100	66	66.0%
3	宮城県	100	65	65.0%
4	宮崎県	100	62	62.0%
5	秋田県	100	61	61.0%
6	岩手県	100	58	58.0%
6	広島県	100	58	58.0%
6	熊本県	100	58	58.0%
9	茨城県	100	57	57.0%
9	長崎県	100	57	57.0%
9	大分県	100	57	57.0%
12	福島県	100	56	56.0%
12	徳島県	100	56	56.0%
12	高知県	100	56	56.0%
15	群馬県	100	55	55.0%
15	神奈川県	100	55	55.0%
15	新潟県	100	55	55.0%
15	富山県	100	55	55.0%
15	香川県	100	55	55.0%
15	愛媛県	100	55	55.0%
15	福岡県	100	55	55.0%
15	鹿児島県	100	55	55.0%
23	北海道	100	54	54.0%
23	千葉県	100	54	54.0%
25	埼玉県	100	53	53.0%
25	静岡県	100	53	53.0%
25	滋賀県	100	53	53.0%
25	奈良県	100	53	53.0%
25	佐賀県	100	53	53.0%
30	福井県	100	52	52.0%
30	岐阜県	100	52	52.0%
30	和歌山県	100	52	52.0%
30	島根県	100	52	52.0%
30	沖縄県	100	52	52.0%
35	京都府	100	51	51.0%
36	栃木県	100	50	50.0%
36	東京都	100	50	50.0%
38	山梨県	100	49	49.0%
38	長野県	100	49	49.0%
38	兵庫県	100	49	49.0%
38	鳥取県	100	49	49.0%
42	石川県	100	48	48.0%
42	山口県	100	48	48.0%
44	三重県	100	47	47.0%
45	岡山県	100	45	45.0%
46	愛知県	100	43	43.0%
47	大阪府	100	42	42.0%

QA12 フレイル(要介護になる手前の心身が衰弱した状態)という言葉を知っていますか？【SA】

n = 親世代全回答者 4.700

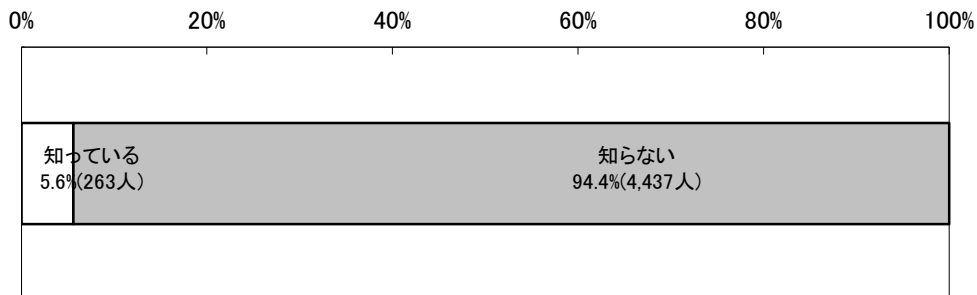

#	地域	全体	知っている		知らない		「知っている」の 値のランキング
			人数	割合	人数	割合	
	全体	4700	263	5.6%	4437	94.4%	
1	北海道	100	3	3.0%	97	97.0%	38
2	青森県	100	5	5.0%	95	95.0%	25
3	岩手県	100	4	4.0%	96	96.0%	33
4	宮城県	100	3	3.0%	97	97.0%	38
5	秋田県	100	3	3.0%	97	97.0%	38
6	山形県	100	6	6.0%	94	94.0%	17
7	福島県	100	8	8.0%	92	92.0%	5
8	茨城県	100	3	3.0%	97	97.0%	38
9	栃木県	100	6	6.0%	94	94.0%	17
10	群馬県	100	3	3.0%	97	97.0%	38
11	埼玉県	100	4	4.0%	96	96.0%	33
12	千葉県	100	7	7.0%	93	93.0%	9
13	東京都	100	3	3.0%	97	97.0%	38
14	神奈川県	100	8	8.0%	92	92.0%	5
15	新潟県	100	9	9.0%	91	91.0%	3
16	富山県	100	6	6.0%	94	94.0%	17
17	石川県	100	5	5.0%	95	95.0%	25
18	福井県	100	7	7.0%	93	93.0%	9
19	山梨県	100	8	8.0%	92	92.0%	5
20	長野県	100	7	7.0%	93	93.0%	9
21	岐阜県	100	8	8.0%	92	92.0%	5
22	静岡県	100	5	5.0%	95	95.0%	25
23	愛知県	100	3	3.0%	97	97.0%	38
24	三重県	100	10	10.0%	90	90.0%	1
25	滋賀県	100	5	5.0%	95	95.0%	25
26	京都府	100	4	4.0%	96	96.0%	33
27	大阪府	100	7	7.0%	93	93.0%	9
28	兵庫県	100	3	3.0%	97	97.0%	38
29	奈良県	100	3	3.0%	97	97.0%	38
30	和歌山県	100	5	5.0%	95	95.0%	25
31	鳥取県	100	4	4.0%	96	96.0%	33
32	島根県	100	6	6.0%	94	94.0%	17
33	岡山県	100	4	4.0%	96	96.0%	33
34	広島県	100	7	7.0%	93	93.0%	9
35	山口県	100	10	10.0%	90	90.0%	1
36	徳島県	100	9	9.0%	91	91.0%	3
37	香川県	100	6	6.0%	94	94.0%	17
38	愛媛県	100	7	7.0%	93	93.0%	9
39	高知県	100	2	2.0%	98	98.0%	47
40	福岡県	100	7	7.0%	93	93.0%	9
41	佐賀県	100	5	5.0%	95	95.0%	25
42	長崎県	100	6	6.0%	94	94.0%	17
43	熊本県	100	6	6.0%	94	94.0%	17
44	大分県	100	7	7.0%	93	93.0%	9
45	宮崎県	100	5	5.0%	95	95.0%	25
46	鹿児島県	100	5	5.0%	95	95.0%	25
47	沖縄県	100	6	6.0%	94	94.0%	17

QA12 フレイル(要介護になる手前の心身が衰弱した状態)という言葉を知っていますか？【SA】

n = 親世代全回答者 4.700

ランキング	地域	全体	知っている	
	全体	4700	263	5.6%
1	三重県	100	10	10.0%
1	山口県	100	10	10.0%
3	新潟県	100	9	9.0%
3	徳島県	100	9	9.0%
5	福島県	100	8	8.0%
5	神奈川県	100	8	8.0%
5	山梨県	100	8	8.0%
5	岐阜県	100	8	8.0%
9	千葉県	100	7	7.0%
9	福井県	100	7	7.0%
9	長野県	100	7	7.0%
9	大阪府	100	7	7.0%
9	広島県	100	7	7.0%
9	愛媛県	100	7	7.0%
9	福岡県	100	7	7.0%
9	大分県	100	7	7.0%
17	山形県	100	6	6.0%
17	栃木県	100	6	6.0%
17	富山県	100	6	6.0%
17	島根県	100	6	6.0%
17	香川県	100	6	6.0%
17	長崎県	100	6	6.0%
17	熊本県	100	6	6.0%
17	沖縄県	100	6	6.0%
25	青森県	100	5	5.0%
25	石川県	100	5	5.0%
25	静岡県	100	5	5.0%
25	滋賀県	100	5	5.0%
25	和歌山県	100	5	5.0%
25	佐賀県	100	5	5.0%
25	宮崎県	100	5	5.0%
25	鹿児島県	100	5	5.0%
33	岩手県	100	4	4.0%
33	埼玉県	100	4	4.0%
33	京都府	100	4	4.0%
33	鳥取県	100	4	4.0%
33	岡山県	100	4	4.0%
38	北海道	100	3	3.0%
38	宮城県	100	3	3.0%
38	秋田県	100	3	3.0%
38	茨城県	100	3	3.0%
38	群馬県	100	3	3.0%
38	東京都	100	3	3.0%
38	愛知県	100	3	3.0%
38	兵庫県	100	3	3.0%
38	奈良県	100	3	3.0%
47	高知県	100	2	2.0%

QA13 あなたは肺炎がきっかけで、フレイル(要介護になる手前の心身が衰弱した状態)となるリスクがあることをご存知ですか？【SA】

n = フレイルという言葉を知っている方 263

0% 20% 40% 60% 80% 100%

知っている 78.7%(207人)	知らない 21.3%(56人)
----------------------	--------------------

#	地域	全体	知っている		知らない		「知っている」の 値のランキング
	全体	263	207	78.7%	56	21.3%	
1	北海道	3	2	66.7%	1	33.3%	34
2	青森県	5	4	80.0%	1	20.0%	22
3	岩手県	4	2	50.0%	2	50.0%	43
4	宮城県	3	2	66.7%	1	33.3%	34
5	秋田県	3	2	66.7%	1	33.3%	34
6	山形県	6	5	83.3%	1	16.7%	17
7	福島県	8	6	75.0%	2	25.0%	27
8	茨城県	3	3	100.0%	0	0.0%	1
9	栃木県	6	4	66.7%	2	33.3%	34
10	群馬県	3	2	66.7%	1	33.3%	34
11	埼玉県	4	3	75.0%	1	25.0%	27
12	千葉県	7	6	85.7%	1	14.3%	13
13	東京都	3	2	66.7%	1	33.3%	34
14	神奈川県	8	8	100.0%	0	0.0%	1
15	新潟県	9	7	77.8%	2	22.2%	26
16	富山県	6	5	83.3%	1	16.7%	17
17	石川県	5	4	80.0%	1	20.0%	22
18	福井県	7	5	71.4%	2	28.6%	31
19	山梨県	8	7	87.5%	1	12.5%	12
20	長野県	7	5	71.4%	2	28.6%	31
21	岐阜県	8	8	100.0%	0	0.0%	1
22	静岡県	5	3	60.0%	2	40.0%	40
23	愛知県	3	1	33.3%	2	66.7%	47
24	三重県	10	6	60.0%	4	40.0%	40
25	滋賀県	5	2	40.0%	3	60.0%	46
26	京都府	4	3	75.0%	1	25.0%	27
27	大阪府	7	6	85.7%	1	14.3%	13
28	兵庫県	3	3	100.0%	0	0.0%	1
29	奈良県	3	3	100.0%	0	0.0%	1
30	和歌山県	5	4	80.0%	1	20.0%	22
31	鳥取県	4	3	75.0%	1	25.0%	27
32	島根県	6	6	100.0%	0	0.0%	1
33	岡山県	4	4	100.0%	0	0.0%	1
34	広島県	7	4	57.1%	3	42.9%	42
35	山口県	10	7	70.0%	3	30.0%	33
36	徳島県	9	8	88.9%	1	11.1%	11
37	香川県	6	5	83.3%	1	16.7%	17
38	愛媛県	7	6	85.7%	1	14.3%	13
39	高知県	2	1	50.0%	1	50.0%	43
40	福岡県	7	6	85.7%	1	14.3%	13
41	佐賀県	5	5	100.0%	0	0.0%	1
42	長崎県	6	5	83.3%	1	16.7%	17
43	熊本県	6	5	83.3%	1	16.7%	17
44	大分県	7	7	100.0%	0	0.0%	1
45	宮崎県	5	4	80.0%	1	20.0%	22
46	鹿児島県	5	5	100.0%	0	0.0%	1
47	沖縄県	6	3	50.0%	3	50.0%	43



QA13 あなたは肺炎がきっかけで、フレイル(要介護になる手前の心身が衰弱した状態)となるリスクがあることをご存知ですか？【SA】

n = フレイルという言葉を知っている方 263

ランキング	地域	全体	知っている	
			人数	割合
	全体	263	207	78.7%
1	茨城県	3	3	100.0%
1	神奈川県	8	8	100.0%
1	岐阜県	8	8	100.0%
1	兵庫県	3	3	100.0%
1	奈良県	3	3	100.0%
1	鳥根県	6	6	100.0%
1	岡山県	4	4	100.0%
1	佐賀県	5	5	100.0%
1	大分県	7	7	100.0%
1	鹿児島県	5	5	100.0%
11	徳島県	9	8	88.9%
12	山梨県	8	7	87.5%
13	千葉県	7	6	85.7%
13	大阪府	7	6	85.7%
13	愛媛県	7	6	85.7%
13	福岡県	7	6	85.7%
17	山形県	6	5	83.3%
17	富山県	6	5	83.3%
17	香川県	6	5	83.3%
17	長崎県	6	5	83.3%
17	熊本県	6	5	83.3%
22	青森県	5	4	80.0%
22	石川県	5	4	80.0%
22	和歌山県	5	4	80.0%
22	宮崎県	5	4	80.0%
26	新潟県	9	7	77.8%
27	福島県	8	6	75.0%
27	埼玉県	4	3	75.0%
27	京都府	4	3	75.0%
27	鳥取県	4	3	75.0%
31	福井県	7	5	71.4%
31	長野県	7	5	71.4%
33	山口県	10	7	70.0%
34	北海道	3	2	66.7%
34	宮城県	3	2	66.7%
34	秋田県	3	2	66.7%
34	栃木県	6	4	66.7%
34	群馬県	3	2	66.7%
34	東京都	3	2	66.7%
40	静岡県	5	3	60.0%
40	三重県	10	6	60.0%
42	広島県	7	4	57.1%
43	岩手県	4	2	50.0%
43	高知県	2	1	50.0%
43	沖縄県	6	3	50.0%
46	滋賀県	5	2	40.0%
47	愛知県	3	1	33.3%

QA14 成人してからこれまでにワクチンを接種したことがありますか？【SA】

n = 親世代全回答者 4,700

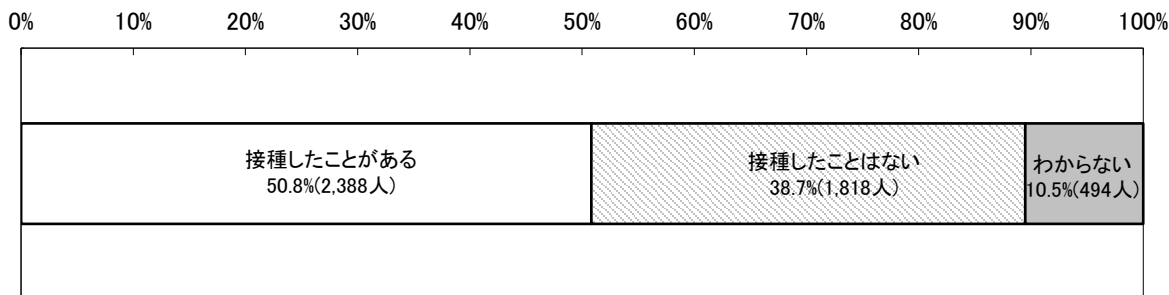

#	地域	全体	接種したことがある	接種したことはない	わからない	「接種したことがある」の値のランキング
	全体	4700	2388	1818	494	
1	北海道	100	55	35	10	9
2	青森県	100	59	36	5	4
3	岩手県	100	51	36	13	22
4	宮城県	100	45	44	11	37
5	秋田県	100	51	39	10	22
6	山形県	100	45	42	13	37
7	福島県	100	64	28	8	1
8	茨城県	100	64	29	7	1
9	栃木県	100	53	35	12	15
10	群馬県	100	55	35	10	9
11	埼玉県	100	45	41	14	37
12	千葉県	100	49	43	8	27
13	東京都	100	54	33	13	12
14	神奈川県	100	52	35	13	21
15	新潟県	100	44	47	9	41
16	富山県	100	39	46	15	47
17	石川県	100	46	46	8	35
18	福井県	100	43	38	19	45
19	山梨県	100	54	35	11	12
20	長野県	100	58	33	9	6
21	岐阜県	100	47	40	13	33
22	静岡県	100	54	39	7	12
23	愛知県	100	53	35	12	15
24	三重県	100	59	35	6	4
25	滋賀県	100	53	37	10	15
26	京都府	100	44	44	12	41
27	大阪府	100	53	32	15	15
28	兵庫県	100	49	39	12	27
29	奈良県	100	50	36	14	25
30	和歌山県	100	43	46	11	45
31	鳥取県	100	63	29	8	3
32	島根県	100	48	41	11	30
33	岡山県	100	45	45	10	37
34	広島県	100	57	35	8	7
35	山口県	100	44	50	6	41
36	徳島県	100	48	41	11	30
37	香川県	100	53	42	5	15
38	愛媛県	100	46	43	11	35
39	高知県	100	53	38	9	15
40	福岡県	100	50	44	6	25
41	佐賀県	100	44	42	14	41
42	長崎県	100	49	44	7	27
43	熊本県	100	47	38	15	33
44	大分県	100	55	34	11	9
45	宮崎県	100	51	33	16	22
46	鹿児島県	100	48	41	11	30
47	沖縄県	100	56	39	5	8

QA14 成人してからこれまでにワクチンを接種したことがありますか？【SA】

n = 親世代全回答者 4.700

ランキング	地域	全体	接種したことがある	
			人数	割合
	全体	4700	2388	50.8%
1	福島県	100	64	64.0%
1	茨城県	100	64	64.0%
3	鳥取県	100	63	63.0%
4	青森県	100	59	59.0%
4	三重県	100	59	59.0%
6	長野県	100	58	58.0%
7	広島県	100	57	57.0%
8	沖縄県	100	56	56.0%
9	北海道	100	55	55.0%
9	群馬県	100	55	55.0%
9	大分県	100	55	55.0%
12	東京都	100	54	54.0%
12	山梨県	100	54	54.0%
12	静岡県	100	54	54.0%
15	栃木県	100	53	53.0%
15	愛知県	100	53	53.0%
15	滋賀県	100	53	53.0%
15	大阪府	100	53	53.0%
15	香川県	100	53	53.0%
15	高知県	100	53	53.0%
21	神奈川県	100	52	52.0%
22	岩手県	100	51	51.0%
22	秋田県	100	51	51.0%
22	宮崎県	100	51	51.0%
25	奈良県	100	50	50.0%
25	福岡県	100	50	50.0%
27	千葉県	100	49	49.0%
27	兵庫県	100	49	49.0%
27	長崎県	100	49	49.0%
30	島根県	100	48	48.0%
30	徳島県	100	48	48.0%
30	鹿児島県	100	48	48.0%
33	岐阜県	100	47	47.0%
33	熊本県	100	47	47.0%
35	石川県	100	46	46.0%
35	愛媛県	100	46	46.0%
37	宮城県	100	45	45.0%
37	山形県	100	45	45.0%
37	埼玉県	100	45	45.0%
37	岡山県	100	45	45.0%
41	新潟県	100	44	44.0%
41	京都府	100	44	44.0%
41	山口県	100	44	44.0%
41	佐賀県	100	44	44.0%
45	福井県	100	43	43.0%
45	和歌山県	100	43	43.0%
47	富山県	100	39	39.0%

# QA15 それはどのような病気に対するワクチンですか？【MA】

n = 親世代のワクチンを接種したことがあると答えた方 2,388

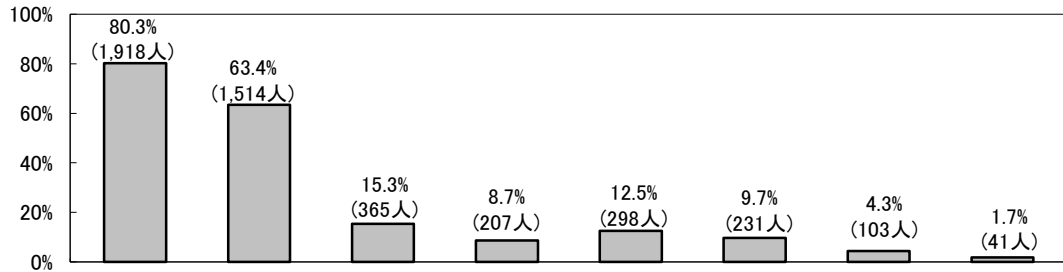

#	地域	全体	インフルエンザ	肺炎球菌感染症(肺炎)	風疹(ふうしん)麻疹(はしか)	流行性耳下腺炎(おたふくかぜ)	水痘・水疱瘡(みずぼうそう)	破傷風	B型肝炎	わからない	「肺炎球菌感染症」の値のランキング
	全体	2388	1918 80.3%	1514 63.4%	365 15.3%	207 8.7%	298 12.5%	231 9.7%	103 4.3%	41 1.7%	
1	北海道	55	46 83.6%	32 58.2%	4 7.3%	5 9.1%	4 7.3%	4 7.3%	3 5.5%	1 1.8%	33
2	青森県	59	44 74.6%	43 72.9%	9 15.3%	7 11.9%	12 20.3%	5 8.5%	3 5.1%	2 3.4%	7
3	岩手県	51	38 74.5%	32 62.7%	6 11.8%	4 7.8%	6 11.8%	6 11.8%	1 2.0%	1 2.0%	24
4	宮城県	45	40 88.9%	25 55.6%	9 20.0%	4 8.9%	4 8.9%	2 4.4%	2 4.4%	1 2.2%	40
5	秋田県	51	37 72.5%	32 62.7%	4 7.8%	1 2.0%	5 9.8%	2 3.9%	2 3.9%	1 2.0%	24
6	山形県	45	37 82.2%	33 73.3%	6 13.3%	6 13.3%	8 17.8%	2 4.4%	2 4.4%	0 0.0%	5
7	福島県	64	53 82.8%	46 71.9%	11 17.2%	4 6.3%	10 15.6%	8 12.5%	4 6.3%	1 1.6%	8
8	茨城県	64	54 84.4%	43 67.2%	10 15.6%	3 4.7%	8 12.5%	11 17.2%	2 3.1%	2 3.1%	16
9	栃木県	53	39 73.6%	31 58.5%	10 18.9%	6 11.3%	9 17.0%	12 22.6%	3 5.7%	2 3.8%	31
10	群馬県	55	44 80.0%	41 74.5%	10 18.2%	5 9.1%	13 23.6%	6 10.9%	5 9.1%	0 0.0%	4
11	埼玉県	45	34 75.6%	34 75.6%	10 22.2%	5 11.1%	7 15.6%	6 13.3%	1 2.2%	0 0.0%	3
12	千葉県	49	37 75.5%	34 69.4%	9 18.4%	5 10.2%	6 12.2%	12 24.5%	3 6.1%	2 4.1%	12
13	東京都	54	44 81.5%	35 64.8%	7 13.0%	5 9.3%	7 13.0%	6 11.1%	5 9.3%	0 0.0%	21
14	神奈川県	52	41 78.8%	38 73.1%	4 7.7%	2 3.8%	6 11.5%	4 7.7%	1 1.9%	0 0.0%	6
15	新潟県	44	37 84.1%	20 45.5%	6 13.6%	4 9.1%	6 13.6%	5 11.4%	2 4.5%	0 0.0%	47
16	富山県	39	31 79.5%	22 56.4%	5 12.8%	4 10.3%	5 12.8%	5 12.8%	7 17.9%	1 2.6%	37
17	石川県	46	35 76.1%	26 56.5%	8 17.4%	5 10.9%	8 17.4%	4 8.7%	2 4.3%	0 0.0%	36
18	福井県	43	37 86.0%	25 58.1%	12 27.9%	8 18.6%	9 20.9%	5 11.6%	2 4.7%	0 0.0%	34
19	山梨県	54	44 81.5%	31 57.4%	11 20.4%	4 7.4%	9 16.7%	2 3.7%	0 0.0%	0 0.0%	35
20	長野県	58	49 84.5%	40 69.0%	7 12.1%	4 6.9%	8 13.8%	3 5.2%	1 1.7%	1 1.7%	14
21	岐阜県	47	35 74.5%	31 66.0%	6 12.8%	2 4.3%	5 10.6%	0 0.0%	0 0.0%	1 2.1%	19
22	静岡県	54	41 75.9%	29 53.7%	7 13.0%	3 5.6%	5 9.3%	5 9.3%	3 5.6%	4 7.4%	44
23	愛知県	53	42 79.2%	34 64.2%	9 17.0%	3 5.7%	3 5.7%	3 5.7%	1 1.9%	1 1.9%	22
24	三重県	59	46 78.0%	45 76.3%	7 11.9%	1 1.7%	2 3.4%	7 11.9%	4 6.8%	0 0.0%	2
25	滋賀県	53	46 86.8%	35 66.0%	8 15.1%	7 13.2%	4 7.5%	5 9.4%	3 5.7%	0 0.0%	17
26	京都府	44	37 84.1%	29 65.9%	6 13.6%	6 13.6%	6 13.6%	8 18.2%	3 6.8%	0 0.0%	20
27	大阪府	53	36 67.9%	37 69.8%	7 13.2%	5 9.4%	6 11.3%	5 9.4%	0 0.0%	2 3.8%	11
28	兵庫県	49	39 79.6%	30 61.2%	11 22.4%	11 22.4%	7 14.3%	2 4.1%	1 2.0%	3 6.1%	28
29	奈良県	50	41 82.0%	28 56.0%	7 14.0%	3 6.0%	5 10.0%	6 12.0%	0 0.0%	0 0.0%	39
30	和歌山県	43	33 76.7%	29 67.4%	7 16.3%	5 11.6%	5 11.6%	1 2.3%	1 2.3%	1 2.3%	15
31	鳥取県	63	54 85.7%	32 50.8%	5 7.9%	2 3.2%	3 4.8%	2 3.2%	1 1.6%	1 1.6%	46
32	島根県	48	38 79.2%	26 54.2%	2 4.2%	2 4.2%	2 4.2%	1 2.1%	0 0.0%	1 2.1%	43
33	岡山県	45	34 75.6%	32 71.1%	8 17.8%	4 8.9%	6 13.3%	3 6.7%	3 6.7%	0 0.0%	9
34	広島県	57	51 89.5%	32 56.1%	8 14.0%	1 1.8%	3 5.3%	6 10.5%	2 3.5%	1 1.8%	38
35	山口県	44	34 77.3%	23 52.3%	7 15.9%	0 0.0%	3 6.8%	7 15.9%	2 4.5%	1 2.3%	45
36	徳島県	48	40 83.3%	30 62.5%	5 10.4%	2 4.2%	3 6.3%	6 12.5%	3 6.3%	0 0.0%	26
37	香川県	53	42 79.2%	31 58.5%	9 17.0%	8 15.1%	8 15.1%	1 1.9%	4 7.5%	1 1.9%	31
38	愛媛県	46	41 89.1%	27 58.7%	4 8.7%	1 2.2%	3 6.5%	5 10.9%	4 8.7%	1 2.2%	30
39	高知県	53	42 79.2%	32 60.4%	4 7.5%	2 3.8%	3 5.7%	3 5.7%	2 3.8%	2 3.8%	29
40	福岡県	50	42 84.0%	33 66.0%	14 28.0%	6 12.0%	12 24.0%	4 8.0%	1 2.0%	1 2.0%	18
41	佐賀県	44	36 81.8%	27 61.4%	10 22.7%	7 15.9%	7 15.9%	4 9.1%	2 4.5%	1 2.3%	27
42	長崎県	49	40 81.6%	34 69.4%	9 18.4%	7 14.3%	12 24.5%	3 6.1%	2 4.1%	0 0.0%	12
43	熊本県	47	39 83.0%	30 63.8%	5 10.6%	4 8.5%	2 4.3%	3 6.4%	2 4.3%	1 2.1%	23
44	大分県	55	44 80.0%	42 76.4%	8 14.5%	5 9.1%	7 12.7%	6 10.9%	4 7.3%	1 1.8%	1
45	宮崎県	51	38 74.5%	28 54.9%	15 29.4%	9 17.6%	11 21.6%	9 17.6%	2 3.9%	1 2.0%	42
46	鹿児島県	48	38 79.2%	34 70.8%	8 16.7%	4 8.3%	7 14.6%	6 12.5%	1 2.1%	0 0.0%	10
47	沖縄県	56	48 85.7%	31 55.4%	11 19.6%	6 10.7%	8 14.3%	10 17.9%	1 1.8%	1 1.8%	41

QA15 それはどのような病気に対するワクチンですか？【MA】

n = 親世代のワクチンを接種したことがあると答えた方 2,388

ランキング	地域	全体	肺炎球菌感染症	
	全体	2388	1514	63.4%
1	大分県	55	42	76.4%
2	三重県	59	45	76.3%
3	埼玉県	45	34	75.6%
4	群馬県	55	41	74.5%
5	山形県	45	33	73.3%
6	神奈川県	52	38	73.1%
7	青森県	59	43	72.9%
8	福島県	64	46	71.9%
9	岡山県	45	32	71.1%
10	鹿児島県	48	34	70.8%
11	大阪府	53	37	69.8%
12	千葉県	49	34	69.4%
12	長崎県	49	34	69.4%
14	長野県	58	40	69.0%
15	和歌山県	43	29	67.4%
16	茨城県	64	43	67.2%
17	滋賀県	53	35	66.0%
18	福岡県	50	33	66.0%
19	岐阜県	47	31	66.0%
20	京都府	44	29	65.9%
21	東京都	54	35	64.8%
22	愛知県	53	34	64.2%
23	熊本県	47	30	63.8%
24	岩手県	51	32	62.7%
24	秋田県	51	32	62.7%
26	徳島県	48	30	62.5%
27	佐賀県	44	27	61.4%
28	兵庫県	49	30	61.2%
29	高知県	53	32	60.4%
30	愛媛県	46	27	58.7%
31	栃木県	53	31	58.5%
31	香川県	53	31	58.5%
33	北海道	55	32	58.2%
34	福井県	43	25	58.1%
35	山梨県	54	31	57.4%
36	石川県	46	26	56.5%
37	富山県	39	22	56.4%
38	広島県	57	32	56.1%
39	奈良県	50	28	56.0%
40	宮城県	45	25	55.6%
41	沖縄県	56	31	55.4%
42	宮崎県	51	28	54.9%
43	鳥根県	48	26	54.2%
44	静岡県	54	29	53.7%
45	山口県	44	23	52.3%
46	鳥取県	63	32	50.8%
47	新潟県	44	20	45.5%

QA16 肺炎は肺炎球菌という細菌の感染によって発症する事が知られています。この肺炎球菌による感染症を予防するワクチンがあることをご存知ですか？【SA】

n = 親世代全回答者 4.700

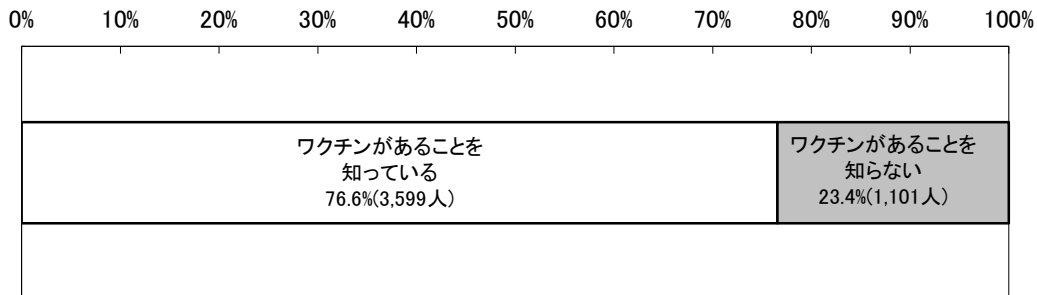

#	地域	全体	ワクチンがあることを知っている		ワクチンがあることを知らない		「ワクチンがあることを知っている」の値のランキング
			人数	割合	人数	割合	
	全体	4700	3599	76.6%	1101	23.4%	
1	北海道	100	89	89.0%	11	11.0%	1
2	青森県	100	80	80.0%	20	20.0%	11
3	岩手県	100	73	73.0%	27	27.0%	33
4	宮城県	100	75	75.0%	25	25.0%	28
5	秋田県	100	76	76.0%	24	24.0%	25
6	山形県	100	79	79.0%	21	21.0%	15
7	福島県	100	77	77.0%	23	23.0%	20
8	茨城県	100	80	80.0%	20	20.0%	11
9	栃木県	100	82	82.0%	18	18.0%	6
10	群馬県	100	88	88.0%	12	12.0%	2
11	埼玉県	100	75	75.0%	25	25.0%	28
12	千葉県	100	79	79.0%	21	21.0%	15
13	東京都	100	77	77.0%	23	23.0%	20
14	神奈川県	100	72	72.0%	28	28.0%	39
15	新潟県	100	81	81.0%	19	19.0%	10
16	富山県	100	64	64.0%	36	36.0%	47
17	石川県	100	77	77.0%	23	23.0%	20
18	福井県	100	74	74.0%	26	26.0%	32
19	山梨県	100	76	76.0%	24	24.0%	25
20	長野県	100	80	80.0%	20	20.0%	11
21	岐阜県	100	73	73.0%	27	27.0%	33
22	静岡県	100	77	77.0%	23	23.0%	20
23	愛知県	100	68	68.0%	32	32.0%	46
24	三重県	100	82	82.0%	18	18.0%	6
25	滋賀県	100	73	73.0%	27	27.0%	33
26	京都府	100	69	69.0%	31	31.0%	44
27	大阪府	100	82	82.0%	18	18.0%	6
28	兵庫県	100	83	83.0%	17	17.0%	5
29	奈良県	100	73	73.0%	27	27.0%	33
30	和歌山県	100	73	73.0%	27	27.0%	33
31	鳥取県	100	73	73.0%	27	27.0%	33
32	島根県	100	78	78.0%	22	22.0%	17
33	岡山県	100	76	76.0%	24	24.0%	25
34	広島県	100	82	82.0%	18	18.0%	6
35	山口県	100	71	71.0%	29	29.0%	40
36	徳島県	100	85	85.0%	15	15.0%	3
37	香川県	100	77	77.0%	23	23.0%	20
38	愛媛県	100	78	78.0%	22	22.0%	17
39	高知県	100	75	75.0%	25	25.0%	28
40	福岡県	100	75	75.0%	25	25.0%	28
41	佐賀県	100	70	70.0%	30	30.0%	42
42	長崎県	100	80	80.0%	20	20.0%	11
43	熊本県	100	69	69.0%	31	31.0%	44
44	大分県	100	84	84.0%	16	16.0%	4
45	宮崎県	100	78	78.0%	22	22.0%	17
46	鹿児島県	100	71	71.0%	29	29.0%	40
47	沖縄県	100	70	70.0%	30	30.0%	42

QA16 肺炎は肺炎球菌という細菌の感染によって発症する事が知られています。この肺炎球菌による感染症を予防するワクチンがあることをご存知ですか？【SA】

n = 親世代全回答者 4.700

ランキング	地域	全体	ワクチンがあることを知っている	
			人数	割合
	全体	4700	3599	76.6%
1	北海道	100	89	89.0%
2	群馬県	100	88	88.0%
3	徳島県	100	85	85.0%
4	大分県	100	84	84.0%
5	兵庫県	100	83	83.0%
6	栃木県	100	82	82.0%
6	三重県	100	82	82.0%
6	大阪府	100	82	82.0%
6	広島県	100	82	82.0%
10	新潟県	100	81	81.0%
11	青森県	100	80	80.0%
11	茨城県	100	80	80.0%
11	長野県	100	80	80.0%
11	長崎県	100	80	80.0%
15	山形県	100	79	79.0%
15	千葉県	100	79	79.0%
17	島根県	100	78	78.0%
17	愛媛県	100	78	78.0%
17	宮崎県	100	78	78.0%
20	福島県	100	77	77.0%
20	東京都	100	77	77.0%
20	石川県	100	77	77.0%
20	静岡県	100	77	77.0%
20	香川県	100	77	77.0%
25	秋田県	100	76	76.0%
25	山梨県	100	76	76.0%
25	岡山県	100	76	76.0%
28	宮城県	100	75	75.0%
28	埼玉県	100	75	75.0%
28	高知県	100	75	75.0%
28	福岡県	100	75	75.0%
32	福井県	100	74	74.0%
33	岩手県	100	73	73.0%
33	岐阜県	100	73	73.0%
33	滋賀県	100	73	73.0%
33	奈良県	100	73	73.0%
33	和歌山県	100	73	73.0%
33	鳥取県	100	73	73.0%
39	神奈川県	100	72	72.0%
40	山口県	100	71	71.0%
40	鹿児島県	100	71	71.0%
42	佐賀県	100	70	70.0%
42	沖縄県	100	70	70.0%
44	京都府	100	69	69.0%
44	熊本県	100	69	69.0%
46	愛知県	100	68	68.0%
47	富山県	100	64	64.0%

QA17 65歳以上の方が接種できる肺炎球菌ワクチンには2種類あることをご存知ですか？【SA】

n = 親世代のワクチンがあることを知っているとは回答された方 3,599

0% 10% 20% 30% 40% 50% 60% 70% 80% 90% 100%

2種類あることを 知っている 16.4%(590人)	2種類あることを 知らない 83.6%(3,009人)
----------------------------------	-----------------------------------

#	地域	全体	2種類あることを知っている		2種類あることを知らない		「2種類あることを知っている」の値のランキング
			590	16.4%	3009	83.6%	
	全体	3599	590	16.4%	3009	83.6%	
1	北海道	89	15	16.9%	74	83.1%	18
2	青森県	80	15	18.8%	65	81.3%	12
3	岩手県	73	12	16.4%	61	83.6%	20
4	宮城県	75	12	16.0%	63	84.0%	22
5	秋田県	76	10	13.2%	66	86.8%	40
6	山形県	79	9	11.4%	70	88.6%	44
7	福島県	77	14	18.2%	63	81.8%	14
8	茨城県	80	12	15.0%	68	85.0%	30
9	栃木県	82	12	14.6%	70	85.4%	33
10	群馬県	88	16	18.2%	72	81.8%	14
11	埼玉県	75	7	9.3%	68	90.7%	47
12	千葉県	79	11	13.9%	68	86.1%	36
13	東京都	77	11	14.3%	66	85.7%	34
14	神奈川県	72	16	22.2%	56	77.8%	2
15	新潟県	81	12	14.8%	69	85.2%	32
16	富山県	64	6	9.4%	58	90.6%	46
17	石川県	77	8	10.4%	69	89.6%	45
18	福井県	74	11	14.9%	63	85.1%	31
19	山梨県	76	16	21.1%	60	78.9%	6
20	長野県	80	11	13.8%	69	86.3%	37
21	岐阜県	73	14	19.2%	59	80.8%	11
22	静岡県	77	14	18.2%	63	81.8%	14
23	愛知県	68	20	29.4%	48	70.6%	1
24	三重県	82	16	19.5%	66	80.5%	9
25	滋賀県	73	11	15.1%	62	84.9%	28
26	京都府	69	14	20.3%	55	79.7%	8
27	大阪府	82	18	22.0%	64	78.0%	3
28	兵庫県	83	17	20.5%	66	79.5%	7
29	奈良県	73	11	15.1%	62	84.9%	28
30	和歌山県	73	12	16.4%	61	83.6%	20
31	鳥取県	73	10	13.7%	63	86.3%	38
32	島根県	78	15	19.2%	63	80.8%	10
33	岡山県	76	12	15.8%	64	84.2%	24
34	広島県	82	15	18.3%	67	81.7%	13
35	山口県	71	10	14.1%	61	85.9%	35
36	徳島県	85	13	15.3%	72	84.7%	27
37	香川県	77	14	18.2%	63	81.8%	14
38	愛媛県	78	13	16.7%	65	83.3%	19
39	高知県	75	10	13.3%	65	86.7%	39
40	福岡県	75	12	16.0%	63	84.0%	22
41	佐賀県	70	9	12.9%	61	87.1%	41
42	長崎県	80	10	12.5%	70	87.5%	42
43	熊本県	69	8	11.6%	61	88.4%	43
44	大分県	84	13	15.5%	71	84.5%	26
45	宮崎県	78	17	21.8%	61	78.2%	4
46	鹿児島県	71	15	21.1%	56	78.9%	5
47	沖縄県	70	11	15.7%	59	84.3%	25



QA17 65歳以上の方が接種できる肺炎球菌ワクチンには2種類あることをご存知ですか？【SA】

n = 親世代のワクチンがあることを知っている と回答された方 3,599

ランキング	地域	全体	2種類あることを知っている	
			人数	割合
	全体	3599	590	16.4%
1	愛知県	68	20	29.4%
2	神奈川県	72	16	22.2%
3	大阪府	82	18	22.0%
4	宮崎県	78	17	21.8%
5	鹿児島県	71	15	21.1%
6	山梨県	76	16	21.1%
7	兵庫県	83	17	20.5%
8	京都府	69	14	20.3%
9	三重県	82	16	19.5%
10	島根県	78	15	19.2%
11	岐阜県	73	14	19.2%
12	青森県	80	15	18.8%
13	広島県	82	15	18.3%
14	福島県	77	14	18.2%
14	群馬県	88	16	18.2%
14	静岡県	77	14	18.2%
14	香川県	77	14	18.2%
18	北海道	89	15	16.9%
19	愛媛県	78	13	16.7%
20	岩手県	73	12	16.4%
20	和歌山県	73	12	16.4%
22	宮城県	75	12	16.0%
22	福岡県	75	12	16.0%
24	岡山県	76	12	15.8%
25	沖縄県	70	11	15.7%
26	大分県	84	13	15.5%
27	徳島県	85	13	15.3%
28	滋賀県	73	11	15.1%
28	奈良県	73	11	15.1%
30	茨城県	80	12	15.0%
31	福井県	74	11	14.9%
32	新潟県	81	12	14.8%
33	栃木県	82	12	14.6%
34	東京都	77	11	14.3%
35	山口県	71	10	14.1%
36	千葉県	79	11	13.9%
37	長野県	80	11	13.8%
38	鳥取県	73	10	13.7%
39	高知県	75	10	13.3%
40	秋田県	76	10	13.2%
41	佐賀県	70	9	12.9%
42	長崎県	80	10	12.5%
43	熊本県	69	8	11.6%
44	山形県	79	9	11.4%
45	石川県	77	8	10.4%
46	富山県	64	6	9.4%
47	埼玉県	75	7	9.3%

QA18 これまでに肺炎球菌ワクチンを接種した経験はありますか？【SA】

n = 親世代全回答者 4.700

0% 10% 20% 30% 40% 50% 60% 70% 80% 90% 100%

接種したことがある 34.3%(1,614人)	接種したことはない 59.4%(2,794人)	わからない 6.2%(292人)
----------------------------	----------------------------	---------------------

#	地域	全体	接種したことがある	接種したことはない	わからない	「接種したことがある」の値のランキング			
	全体	4700	1614	34.3%	2794	59.4%	292	6.2%	
1	北海道	100	42	42.0%	54	54.0%	4	4.0%	7
2	青森県	100	47	47.0%	51	51.0%	2	2.0%	1
3	岩手県	100	40	40.0%	55	55.0%	5	5.0%	10
4	宮城県	100	32	32.0%	64	64.0%	4	4.0%	30
5	秋田県	100	34	34.0%	60	60.0%	6	6.0%	22
6	山形県	100	33	33.0%	61	61.0%	6	6.0%	26
7	福島県	100	47	47.0%	46	46.0%	7	7.0%	1
8	茨城県	100	43	43.0%	53	53.0%	4	4.0%	5
9	栃木県	100	35	35.0%	59	59.0%	6	6.0%	18
10	群馬県	100	43	43.0%	50	50.0%	7	7.0%	5
11	埼玉県	100	37	37.0%	57	57.0%	6	6.0%	12
12	千葉県	100	36	36.0%	59	59.0%	5	5.0%	15
13	東京都	100	37	37.0%	61	61.0%	2	2.0%	12
14	神奈川県	100	37	37.0%	52	52.0%	11	11.0%	12
15	新潟県	100	23	23.0%	69	69.0%	8	8.0%	45
16	富山県	100	20	20.0%	67	67.0%	13	13.0%	47
17	石川県	100	26	26.0%	68	68.0%	6	6.0%	44
18	福井県	100	27	27.0%	63	63.0%	10	10.0%	43
19	山梨県	100	35	35.0%	59	59.0%	6	6.0%	18
20	長野県	100	45	45.0%	52	52.0%	3	3.0%	3
21	岐阜県	100	32	32.0%	56	56.0%	12	12.0%	30
22	静岡県	100	35	35.0%	63	63.0%	2	2.0%	18
23	愛知県	100	34	34.0%	61	61.0%	5	5.0%	22
24	三重県	100	45	45.0%	49	49.0%	6	6.0%	3
25	滋賀県	100	42	42.0%	52	52.0%	6	6.0%	7
26	京都府	100	28	28.0%	66	66.0%	6	6.0%	40
27	大阪府	100	39	39.0%	54	54.0%	7	7.0%	11
28	兵庫県	100	32	32.0%	60	60.0%	8	8.0%	30
29	奈良県	100	29	29.0%	68	68.0%	3	3.0%	39
30	和歌山県	100	30	30.0%	67	67.0%	3	3.0%	37
31	鳥取県	100	33	33.0%	59	59.0%	8	8.0%	26
32	島根県	100	28	28.0%	68	68.0%	4	4.0%	40
33	岡山県	100	35	35.0%	61	61.0%	4	4.0%	18
34	広島県	100	34	34.0%	63	63.0%	3	3.0%	22
35	山口県	100	22	22.0%	72	72.0%	6	6.0%	46
36	徳島県	100	34	34.0%	61	61.0%	5	5.0%	22
37	香川県	100	36	36.0%	60	60.0%	4	4.0%	15
38	愛媛県	100	28	28.0%	66	66.0%	6	6.0%	40
39	高知県	100	33	33.0%	63	63.0%	4	4.0%	26
40	福岡県	100	31	31.0%	61	61.0%	8	8.0%	34
41	佐賀県	100	32	32.0%	59	59.0%	9	9.0%	30
42	長崎県	100	33	33.0%	56	56.0%	11	11.0%	26
43	熊本県	100	31	31.0%	64	64.0%	5	5.0%	34
44	大分県	100	42	42.0%	47	47.0%	11	11.0%	7
45	宮崎県	100	30	30.0%	58	58.0%	12	12.0%	37
46	鹿児島県	100	36	36.0%	58	58.0%	6	6.0%	15
47	沖縄県	100	31	31.0%	62	62.0%	7	7.0%	34

QA18 これまでに肺炎球菌ワクチンを接種した経験はありますか？【SA】

n = 親世代全回答者 4.700

ランキング	地域	全体	接種したことがある	
	全体	4700	1614	34.3%
1	青森県	100	47	47.0%
1	福島県	100	47	47.0%
3	長野県	100	45	45.0%
3	三重県	100	45	45.0%
5	茨城県	100	43	43.0%
5	群馬県	100	43	43.0%
7	北海道	100	42	42.0%
7	滋賀県	100	42	42.0%
7	大分県	100	42	42.0%
10	岩手県	100	40	40.0%
11	大阪府	100	39	39.0%
12	埼玉県	100	37	37.0%
12	東京都	100	37	37.0%
12	神奈川県	100	37	37.0%
15	千葉県	100	36	36.0%
15	香川県	100	36	36.0%
15	鹿児島県	100	36	36.0%
18	栃木県	100	35	35.0%
18	山梨県	100	35	35.0%
18	静岡県	100	35	35.0%
18	岡山県	100	35	35.0%
22	秋田県	100	34	34.0%
22	愛知県	100	34	34.0%
22	広島県	100	34	34.0%
22	徳島県	100	34	34.0%
26	山形県	100	33	33.0%
26	鳥取県	100	33	33.0%
26	高知県	100	33	33.0%
26	長崎県	100	33	33.0%
30	宮城県	100	32	32.0%
30	岐阜県	100	32	32.0%
30	兵庫県	100	32	32.0%
30	佐賀県	100	32	32.0%
34	福岡県	100	31	31.0%
34	熊本県	100	31	31.0%
34	沖縄県	100	31	31.0%
37	和歌山県	100	30	30.0%
37	宮崎県	100	30	30.0%
39	奈良県	100	29	29.0%
40	京都府	100	28	28.0%
40	島根県	100	28	28.0%
40	愛媛県	100	28	28.0%
43	福井県	100	27	27.0%
44	石川県	100	26	26.0%
45	新潟県	100	23	23.0%
46	山口県	100	22	22.0%
47	富山県	100	20	20.0%

### Ⅲ. 調査結果のまとめ(65歳以上の親を持つ男女)

#### QB1 あなたは親の介護に対して、どのような意識を持っていますか？【SA】

n = 子世代全回答者 4,700

- 自分が親の面倒をみようと思っている
- 自分が親の面倒をみようと思っていない
- 自分以外の人(親族・兄弟等)が親の介護をしてくれると思っている
- 自分以外の人(親族・兄弟等)が親の介護をしてくれないと思っている
- 家族と協力して、介護をしたいと思っている
- 家族と協力して、介護をしたくないと思っている
- 出来れば親の介護は回避したい
- 親の介護について考えたことがない

0% 10% 20% 30% 40% 50% 60% 70% 80% 90% 100%

自分が親の面倒をみようと思っている 23.6% (1,108人)	家族と協力して、介護をしたいと思っている 40.5% (1,904人)	自分以外の人(親族・兄弟等)が親の介護をしてくれると思っている 8.3% (388人)	出来れば親の介護は回避したい 13.0% (610人)	親の介護について考えたことがない 14.7% (690人)
--	---	---	-----------------------------------	-------------------------------------

#	地域	全体	自分が親の面倒をみようと思っている		家族と協力して、介護をしたいと思っている		自分以外の人(親族・兄弟等)が親の介護をしてくれると思っている		出来れば親の介護は回避したい		親の介護について考えたことがない	
	全体	4700	1108	23.6%	1904	40.5%	388	8.3%	610	13.0%	690	14.7%
1	北海道	100	21	21.0%	39	39.0%	3	8.0%	18	18.0%	14	14.0%
2	青森県	100	24	24.0%	40	40.0%	3	3.0%	13	13.0%	20	20.0%
3	岩手県	100	26	26.0%	31	31.0%	8	8.0%	16	16.0%	19	19.0%
4	宮城県	100	17	17.0%	41	41.0%	8	8.0%	14	14.0%	20	20.0%
5	秋田県	100	21	21.0%	36	36.0%	11	11.0%	20	20.0%	12	12.0%
6	山形県	100	27	27.0%	42	42.0%	5	5.0%	17	17.0%	9	9.0%
7	福島県	100	29	29.0%	43	43.0%	5	5.0%	12	12.0%	11	11.0%
8	茨城県	100	19	19.0%	43	43.0%	8	8.0%	16	16.0%	14	14.0%
9	栃木県	100	18	18.0%	41	41.0%	15	15.0%	12	12.0%	14	14.0%
10	群馬県	100	29	29.0%	37	37.0%	12	12.0%	12	12.0%	10	10.0%
11	埼玉県	100	25	25.0%	39	39.0%	10	10.0%	12	12.0%	14	14.0%
12	千葉県	100	25	25.0%	43	43.0%	7	7.0%	12	12.0%	13	13.0%
13	東京都	100	22	22.0%	39	39.0%	11	11.0%	10	10.0%	18	18.0%
14	神奈川県	100	9	9.0%	49	49.0%	12	12.0%	5	5.0%	25	25.0%
15	新潟県	100	29	29.0%	42	42.0%	6	6.0%	17	17.0%	6	6.0%
16	富山県	100	22	22.0%	41	41.0%	9	9.0%	14	14.0%	14	14.0%
17	石川県	100	20	20.0%	36	36.0%	13	13.0%	17	17.0%	14	14.0%
18	福井県	100	20	20.0%	38	38.0%	8	8.0%	24	24.0%	10	10.0%
19	山梨県	100	20	20.0%	38	38.0%	15	15.0%	11	11.0%	16	16.0%
20	長野県	100	23	23.0%	44	44.0%	8	8.0%	15	15.0%	10	10.0%
21	岐阜県	100	20	20.0%	46	46.0%	7	7.0%	12	12.0%	15	15.0%
22	静岡県	100	17	17.0%	52	52.0%	4	4.0%	12	12.0%	15	15.0%
23	愛知県	100	28	28.0%	37	37.0%	9	9.0%	17	17.0%	9	9.0%
24	三重県	100	27	27.0%	36	36.0%	12	12.0%	8	8.0%	17	17.0%
25	滋賀県	100	22	22.0%	35	35.0%	8	8.0%	18	18.0%	17	17.0%
26	京都府	100	25	25.0%	45	45.0%	5	5.0%	7	7.0%	18	18.0%
27	大阪府	100	17	17.0%	47	47.0%	13	13.0%	12	12.0%	11	11.0%
28	兵庫県	100	24	24.0%	37	37.0%	10	10.0%	11	11.0%	18	18.0%
29	奈良県	100	18	18.0%	48	48.0%	9	9.0%	15	15.0%	10	10.0%
30	和歌山県	100	24	24.0%	46	46.0%	5	5.0%	7	7.0%	18	18.0%
31	鳥取県	100	28	28.0%	36	36.0%	7	7.0%	9	9.0%	20	20.0%
32	島根県	100	18	18.0%	47	47.0%	8	8.0%	14	14.0%	13	13.0%
33	岡山県	100	24	24.0%	42	42.0%	5	5.0%	11	11.0%	18	18.0%
34	広島県	100	35	35.0%	33	33.0%	9	9.0%	12	12.0%	11	11.0%
35	山口県	100	24	24.0%	38	38.0%	7	7.0%	20	20.0%	11	11.0%
36	徳島県	100	20	20.0%	45	45.0%	4	4.0%	13	13.0%	18	18.0%
37	香川県	100	24	24.0%	41	41.0%	12	12.0%	9	9.0%	14	14.0%
38	愛媛県	100	24	24.0%	41	41.0%	9	9.0%	11	11.0%	15	15.0%
39	高知県	100	19	19.0%	42	42.0%	8	8.0%	15	15.0%	16	16.0%
40	福岡県	100	30	30.0%	34	34.0%	12	12.0%	6	6.0%	18	18.0%
41	佐賀県	100	27	27.0%	31	31.0%	8	8.0%	18	18.0%	16	16.0%
42	長崎県	100	30	30.0%	41	41.0%	8	8.0%	9	9.0%	12	12.0%
43	熊本県	100	34	34.0%	39	39.0%	5	5.0%	11	11.0%	11	11.0%
44	大分県	100	30	30.0%	44	44.0%	6	6.0%	12	12.0%	8	8.0%
45	宮崎県	100	27	27.0%	36	36.0%	4	4.0%	12	12.0%	21	21.0%
46	鹿児島県	100	31	31.0%	39	39.0%	3	3.0%	8	8.0%	19	19.0%
47	沖縄県	100	15	15.0%	44	44.0%	9	9.0%	14	14.0%	18	18.0%

QB2 あなたは将来、起こりうる親の介護に対し、不安感や危機感を持っていますか？【SA】

n = 子世代全回答者 4,700

0% 10% 20% 30% 40% 50% 60% 70% 80% 90% 100%

不安感や危機感を持っている 70.9%(3,333人)	不安感や危機感を持っていない 29.1%(1,367人)
--------------------------------	---------------------------------

#	地域	全体	不安感や危機感を持っている		不安感や危機感を持っていない	
			人数	割合	人数	割合
	全体	4700	3333	70.9%	1367	29.1%
1	北海道	100	66	66.0%	34	34.0%
2	青森県	100	74	74.0%	26	26.0%
3	岩手県	100	72	72.0%	28	28.0%
4	宮城県	100	77	77.0%	23	23.0%
5	秋田県	100	75	75.0%	25	25.0%
6	山形県	100	76	76.0%	24	24.0%
7	福島県	100	78	78.0%	22	22.0%
8	茨城県	100	68	68.0%	32	32.0%
9	栃木県	100	76	76.0%	24	24.0%
10	群馬県	100	75	75.0%	25	25.0%
11	埼玉県	100	72	72.0%	28	28.0%
12	千葉県	100	71	71.0%	29	29.0%
13	東京都	100	74	74.0%	26	26.0%
14	神奈川県	100	71	71.0%	29	29.0%
15	新潟県	100	73	73.0%	27	27.0%
16	富山県	100	67	67.0%	33	33.0%
17	石川県	100	69	69.0%	31	31.0%
18	福井県	100	65	65.0%	35	35.0%
19	山梨県	100	76	76.0%	24	24.0%
20	長野県	100	69	69.0%	31	31.0%
21	岐阜県	100	65	65.0%	35	35.0%
22	静岡県	100	79	79.0%	21	21.0%
23	愛知県	100	64	64.0%	36	36.0%
24	三重県	100	67	67.0%	33	33.0%
25	滋賀県	100	79	79.0%	21	21.0%
26	京都府	100	72	72.0%	28	28.0%
27	大阪府	100	77	77.0%	23	23.0%
28	兵庫県	100	72	72.0%	28	28.0%
29	奈良県	100	67	67.0%	33	33.0%
30	和歌山県	100	68	68.0%	32	32.0%
31	鳥取県	100	71	71.0%	29	29.0%
32	島根県	100	72	72.0%	28	28.0%
33	岡山県	100	74	74.0%	26	26.0%
34	広島県	100	72	72.0%	28	28.0%
35	山口県	100	75	75.0%	25	25.0%
36	徳島県	100	70	70.0%	30	30.0%
37	香川県	100	65	65.0%	35	35.0%
38	愛媛県	100	69	69.0%	31	31.0%
39	高知県	100	58	58.0%	42	42.0%
40	福岡県	100	63	63.0%	37	37.0%
41	佐賀県	100	69	69.0%	31	31.0%
42	長崎県	100	60	60.0%	40	40.0%
43	熊本県	100	71	71.0%	29	29.0%
44	大分県	100	72	72.0%	28	28.0%
45	宮崎県	100	74	74.0%	26	26.0%
46	鹿児島県	100	75	75.0%	25	25.0%
47	沖縄県	100	69	69.0%	31	31.0%

「不安感や危機感を持っている」の値のランキング
40
13
18
4
9
6
3
35
6
9
18
25
13
25
17
37
30
41
6
30
41
1
44
37
1
18
4
18
37
35
25
18
13
18
9
29
41
30
47
45
30
46
25
18
13
9
30

QB2 あなたは将来、起こりうる親の介護に対し、不安感や危機感を持っていますか？【SA】

n = 子世代全回答者 4.700

ランキング	地域	全体	不安感や危機感を持っている	
			人数	割合
	全体	4700	3333	70.9%
1	静岡県	100	79	79.0%
1	滋賀県	100	79	79.0%
3	福島県	100	78	78.0%
4	宮城県	100	77	77.0%
4	大阪府	100	77	77.0%
6	山形県	100	76	76.0%
6	栃木県	100	76	76.0%
6	山梨県	100	76	76.0%
9	秋田県	100	75	75.0%
9	群馬県	100	75	75.0%
9	山口県	100	75	75.0%
9	鹿児島県	100	75	75.0%
13	青森県	100	74	74.0%
13	東京都	100	74	74.0%
13	岡山県	100	74	74.0%
13	宮崎県	100	74	74.0%
17	新潟県	100	73	73.0%
18	岩手県	100	72	72.0%
18	埼玉県	100	72	72.0%
18	京都府	100	72	72.0%
18	兵庫県	100	72	72.0%
18	島根県	100	72	72.0%
18	広島県	100	72	72.0%
18	大分県	100	72	72.0%
25	千葉県	100	71	71.0%
25	神奈川県	100	71	71.0%
25	鳥取県	100	71	71.0%
25	熊本県	100	71	71.0%
29	徳島県	100	70	70.0%
30	石川県	100	69	69.0%
30	長野県	100	69	69.0%
30	愛媛県	100	69	69.0%
30	佐賀県	100	69	69.0%
30	沖縄県	100	69	69.0%
35	茨城県	100	68	68.0%
35	和歌山県	100	68	68.0%
37	富山県	100	67	67.0%
37	三重県	100	67	67.0%
37	奈良県	100	67	67.0%
40	北海道	100	66	66.0%
41	福井県	100	65	65.0%
41	岐阜県	100	65	65.0%
41	香川県	100	65	65.0%
44	愛知県	100	64	64.0%
45	福岡県	100	63	63.0%
46	長崎県	100	60	60.0%
47	高知県	100	58	58.0%

## QB2×QB12 親に介護予防について伝えているか【SA】

n = 子世代の介護に対する不安や危機感を持っている方 3,333

0% 10% 20% 30% 40% 50% 60% 70% 80% 90% 100%

親に伝えた 経験あり 47.4%(1,581人)	親に伝えた 経験なし 52.6%(1,752人)
--------------------------------	--------------------------------

#	地域	全体	親に伝えた 経験あり		親に伝えた 経験なし	
	全体	3333	1581	47.4%	1752	52.6%
1	北海道	66	31	47.0%	35	53.0%
2	青森県	74	37	50.0%	37	50.0%
3	岩手県	72	32	44.4%	40	55.6%
4	宮城県	77	32	41.6%	45	58.4%
5	秋田県	75	38	50.7%	37	49.3%
6	山形県	76	35	46.1%	41	53.9%
7	福島県	78	39	50.0%	39	50.0%
8	茨城県	68	26	38.2%	42	61.8%
9	栃木県	76	35	46.1%	41	53.9%
10	群馬県	75	44	58.7%	31	41.3%
11	埼玉県	72	39	54.2%	33	45.8%
12	千葉県	71	39	54.9%	32	45.1%
13	東京都	74	37	50.0%	37	50.0%
14	神奈川県	71	34	47.9%	37	52.1%
15	新潟県	73	35	47.9%	38	52.1%
16	富山県	67	27	40.3%	40	59.7%
17	石川県	69	27	39.1%	42	60.9%
18	福井県	65	28	43.1%	37	56.9%
19	山梨県	76	34	44.7%	42	55.3%
20	長野県	69	40	58.0%	29	42.0%
21	岐阜県	65	27	41.5%	38	58.5%
22	静岡県	79	33	41.8%	46	58.2%
23	愛知県	64	29	45.3%	35	54.7%
24	三重県	67	34	50.7%	33	49.3%
25	滋賀県	79	37	46.8%	42	53.2%
26	京都府	72	41	56.9%	31	43.1%
27	大阪府	77	37	48.1%	40	51.9%
28	兵庫県	72	25	34.7%	47	65.3%
29	奈良県	67	26	38.8%	41	61.2%
30	和歌山県	68	35	51.5%	33	48.5%
31	鳥取県	71	29	40.8%	42	59.2%
32	島根県	72	30	41.7%	42	58.3%
33	岡山県	74	42	56.8%	32	43.2%
34	広島県	72	36	50.0%	36	50.0%
35	山口県	75	29	38.7%	46	61.3%
36	徳島県	70	37	52.9%	33	47.1%
37	香川県	65	26	40.0%	39	60.0%
38	愛媛県	69	32	46.4%	37	53.6%
39	高知県	58	28	48.3%	30	51.7%
40	福岡県	63	29	46.0%	34	54.0%
41	佐賀県	69	31	44.9%	38	55.1%
42	長崎県	60	33	55.0%	27	45.0%
43	熊本県	71	42	59.2%	29	40.8%
44	大分県	72	38	52.8%	34	47.2%
45	宮崎県	74	34	45.9%	40	54.1%
46	鹿児島県	75	33	44.0%	42	56.0%
47	沖縄県	69	39	56.5%	30	43.5%

「親に伝えた経験あり」 の値のランキング
23
15
33
38
14
26
15
46
26
2
9
8
15
22
21
41
43
35
32
3
39
36
30
13
24
4
20
47
44
12
40
37
5
15
45
10
42
25
19
28
31
7
1
11
29
34
6

QB2×QB12 親に介護予防について伝えているか【SA】

n = 子世代の介護に対する不安や危機感を持っている方 3,333

ランキング	地域	全体	親に伝えた 経験あり	
			人数	割合
	全体	3333	1581	47.4%
1	熊本県	71	42	59.2%
2	群馬県	75	44	58.7%
3	長野県	69	40	58.0%
4	京都府	72	41	56.9%
5	岡山県	74	42	56.8%
6	沖縄県	69	39	56.5%
7	長崎県	60	33	55.0%
8	千葉県	71	39	54.9%
9	埼玉県	72	39	54.2%
10	徳島県	70	37	52.9%
11	大分県	72	38	52.8%
12	和歌山県	68	35	51.5%
13	三重県	67	34	50.7%
14	秋田県	75	38	50.7%
15	青森県	74	37	50.0%
15	福島県	78	39	50.0%
15	東京都	74	37	50.0%
15	広島県	72	36	50.0%
19	高知県	58	28	48.3%
20	大阪府	77	37	48.1%
21	新潟県	73	35	47.9%
22	神奈川県	71	34	47.9%
23	北海道	66	31	47.0%
24	滋賀県	79	37	46.8%
25	愛媛県	69	32	46.4%
26	山形県	76	35	46.1%
26	栃木県	76	35	46.1%
28	福岡県	63	29	46.0%
29	宮崎県	74	34	45.9%
30	愛知県	64	29	45.3%
31	佐賀県	69	31	44.9%
32	山梨県	76	34	44.7%
33	岩手県	72	32	44.4%
34	鹿児島県	75	33	44.0%
35	福井県	65	28	43.1%
36	静岡県	79	33	41.8%
37	島根県	72	30	41.7%
38	宮城県	77	32	41.6%
39	岐阜県	65	27	41.5%
40	鳥取県	71	29	40.8%
41	富山県	67	27	40.3%
42	香川県	65	26	40.0%
43	石川県	69	27	39.1%
44	奈良県	67	26	38.8%
45	山口県	75	29	38.7%
46	茨城県	68	26	38.2%
47	兵庫県	72	25	34.7%



# NQB2×NQB12 親に介護予防について伝えているか【SA】

n = 子世代の介護に対する不安や危機感を持っていない方 1,367

0% 10% 20% 30% 40% 50% 60% 70% 80% 90% 100%

親に伝えた 経験あり 34.3%(469人)	親に伝えた 経験なし 65.7%(898人)
------------------------------	------------------------------

#	地域	全体	親に伝えた 経験あり		親に伝えた 経験なし		「親に伝えた経験あり」 の値のランキング
	全体	1367	469	34.3%	898	65.7%	
1	北海道	34	12	35.3%	22	64.7%	20
2	青森県	26	11	42.3%	15	57.7%	7
3	岩手県	28	9	32.1%	19	67.9%	27
4	宮城県	23	10	43.5%	13	56.5%	6
5	秋田県	25	10	40.0%	15	60.0%	9
6	山形県	24	5	20.8%	19	79.2%	45
7	福島県	22	5	22.7%	17	77.3%	43
8	茨城県	32	10	31.3%	22	68.8%	32
9	栃木県	24	8	33.3%	16	66.7%	23
10	群馬県	25	10	40.0%	15	60.0%	9
11	埼玉県	28	9	32.1%	19	67.9%	27
12	千葉県	29	12	41.4%	17	58.6%	8
13	東京都	26	10	38.5%	16	61.5%	14
14	神奈川県	29	8	27.6%	21	72.4%	39
15	新潟県	27	6	22.2%	21	77.8%	44
16	富山県	33	9	27.3%	24	72.7%	41
17	石川県	31	14	45.2%	17	54.8%	4
18	福井県	35	13	37.1%	22	62.9%	17
19	山梨県	24	8	33.3%	16	66.7%	23
20	長野県	31	14	45.2%	17	54.8%	4
21	岐阜県	35	10	28.6%	25	71.4%	36
22	静岡県	21	8	38.1%	13	61.9%	15
23	愛知県	36	14	38.9%	22	61.1%	12
24	三重県	33	10	30.3%	23	69.7%	33
25	滋賀県	21	6	28.6%	15	71.4%	36
26	京都府	28	9	32.1%	19	67.9%	27
27	大阪府	23	8	34.8%	15	65.2%	21
28	兵庫県	28	8	28.6%	20	71.4%	36
29	奈良県	33	16	48.5%	17	51.5%	3
30	和歌山県	32	12	37.5%	20	62.5%	16
31	鳥取県	29	5	17.2%	24	82.8%	47
32	島根県	28	7	25.0%	21	75.0%	42
33	岡山県	26	5	19.2%	21	80.8%	46
34	広島県	28	9	32.1%	19	67.9%	27
35	山口県	25	8	32.0%	17	68.0%	31
36	徳島県	30	10	33.3%	20	66.7%	23
37	香川県	35	13	37.1%	22	62.9%	17
38	愛媛県	31	11	35.5%	20	64.5%	19
39	高知県	42	21	50.0%	21	50.0%	1
40	福岡県	37	11	29.7%	26	70.3%	34
41	佐賀県	31	12	38.7%	19	61.3%	13
42	長崎県	40	13	32.5%	27	67.5%	26
43	熊本県	29	8	27.6%	21	72.4%	39
44	大分県	28	14	50.0%	14	50.0%	1
45	宮崎県	26	9	34.6%	17	65.4%	22
46	鹿児島県	25	10	40.0%	15	60.0%	9
47	沖縄県	31	9	29.0%	22	71.0%	35

## NQB2×NQB12 親に介護予防について伝えているか【SA】

n = 子世代の介護に対する不安や危機感を持っていない方 1,367

ランキング	地域	全体	親に伝えた 経験あり	
			人数	割合
	全体	1367	469	34.3%
1	高知県	42	21	50.0%
1	大分県	28	14	50.0%
3	奈良県	33	16	48.5%
4	石川県	31	14	45.2%
4	長野県	31	14	45.2%
6	宮城県	23	10	43.5%
7	青森県	26	11	42.3%
8	千葉県	29	12	41.4%
9	秋田県	25	10	40.0%
9	群馬県	25	10	40.0%
9	鹿児島県	25	10	40.0%
12	愛知県	36	14	38.9%
13	佐賀県	31	12	38.7%
14	東京都	26	10	38.5%
15	静岡県	21	8	38.1%
16	和歌山県	32	12	37.5%
17	福井県	35	13	37.1%
17	香川県	35	13	37.1%
19	愛媛県	31	11	35.5%
20	北海道	34	12	35.3%
21	大阪府	23	8	34.8%
22	宮崎県	26	9	34.6%
23	栃木県	24	8	33.3%
23	山梨県	24	8	33.3%
23	徳島県	30	10	33.3%
26	長崎県	40	13	32.5%
27	岩手県	28	9	32.1%
27	埼玉県	28	9	32.1%
27	京都府	28	9	32.1%
27	広島県	28	9	32.1%
31	山口県	25	8	32.0%
32	茨城県	32	10	31.3%
33	三重県	33	10	30.3%
34	福岡県	37	11	29.7%
35	沖縄県	31	9	29.0%
36	岐阜県	35	10	28.6%
36	滋賀県	21	6	28.6%
36	兵庫県	28	8	28.6%
39	神奈川県	29	8	27.6%
39	熊本県	29	8	27.6%
41	富山県	33	9	27.3%
42	島根県	28	7	25.0%
43	福島県	22	5	22.7%
44	新潟県	27	6	22.2%
45	山形県	24	5	20.8%
46	岡山県	26	5	19.2%
47	鳥取県	29	5	17.2%

QB3 具体的にどのような不安感や危機感を持っていますか？【MA】

n = 子世代の介護に対する不安感や危機感を持っている方 3,333

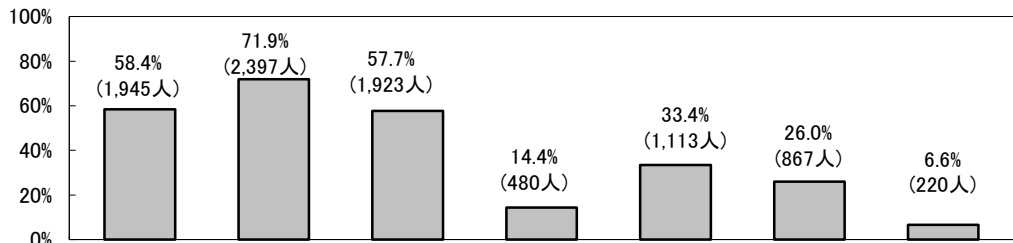

#	地域	全体	仕事(家事や育児も含む)と介護の両立ができるか分からない		お金が必要な程度が分からない		いつまで親の介護が続くか分からない		両親と自身の介護に対する意見の相違		介護に対しての自身の知識が不足している		親の介護に対して、周りが協力してくれるか分からない		その他	
			人数	割合	人数	割合	人数	割合	人数	割合	人数	割合	人数	割合	人数	割合
	全体	3333	1945	58.4%	2397	71.9%	1923	57.7%	480	14.4%	1113	33.4%	867	26.0%	220	6.6%
1	北海道	66	32	48.5%	49	74.2%	39	59.1%	13	19.7%	21	31.8%	15	22.7%	4	6.1%
2	青森県	74	47	63.5%	56	75.7%	50	67.6%	11	14.9%	20	27.0%	17	23.0%	5	6.8%
3	岩手県	72	37	51.4%	60	83.3%	42	58.3%	10	13.9%	27	37.5%	19	26.4%	6	8.3%
4	宮城県	77	38	49.4%	58	75.3%	51	66.2%	9	11.7%	24	31.2%	21	27.3%	9	11.7%
5	秋田県	75	36	48.0%	47	62.7%	44	58.7%	8	10.7%	27	36.0%	19	25.3%	8	10.7%
6	山形県	76	45	59.2%	55	72.4%	37	48.7%	9	11.8%	27	35.5%	16	21.1%	7	9.2%
7	福島県	78	52	66.7%	56	71.8%	54	69.2%	12	15.4%	25	32.1%	15	19.2%	3	3.8%
8	茨城県	68	38	55.9%	53	77.9%	44	64.7%	6	8.8%	18	26.5%	17	25.0%	5	7.4%
9	栃木県	76	43	56.6%	57	75.0%	42	55.3%	11	14.5%	21	27.6%	21	27.6%	6	7.9%
10	群馬県	75	46	61.3%	49	65.3%	40	53.3%	7	9.3%	22	29.3%	18	24.0%	6	8.0%
11	埼玉県	72	45	62.5%	59	81.9%	46	63.9%	12	16.7%	26	36.1%	30	41.7%	5	6.9%
12	千葉県	71	41	57.7%	55	77.5%	46	64.8%	6	8.5%	28	39.4%	15	21.1%	3	4.2%
13	東京都	74	38	51.4%	48	64.9%	47	63.5%	17	23.0%	25	33.8%	22	29.7%	4	5.4%
14	神奈川県	71	37	52.1%	55	77.5%	38	53.5%	15	21.1%	23	32.4%	17	23.9%	6	8.5%
15	新潟県	73	41	56.2%	60	82.2%	43	58.9%	12	16.4%	20	27.4%	14	19.2%	4	5.5%
16	富山県	67	37	55.2%	53	79.1%	47	70.1%	14	20.9%	23	34.3%	23	34.3%	1	1.5%
17	石川県	69	45	65.2%	46	66.7%	38	55.1%	11	15.9%	22	31.9%	24	34.8%	5	7.2%
18	福井県	65	40	61.5%	45	69.2%	30	46.2%	7	10.8%	20	30.8%	21	32.3%	4	6.2%
19	山梨県	76	42	55.3%	52	68.4%	42	55.3%	11	14.5%	20	26.3%	20	26.3%	3	3.9%
20	長野県	69	37	53.6%	45	65.2%	37	53.6%	12	17.4%	14	20.3%	17	24.6%	6	8.7%
21	岐阜県	65	30	46.2%	47	72.3%	37	56.9%	7	10.8%	17	26.2%	15	23.1%	5	7.7%
22	静岡県	79	49	62.0%	62	78.5%	51	64.6%	13	16.5%	26	32.9%	19	24.1%	2	2.5%
23	愛知県	64	28	43.8%	43	67.2%	33	51.6%	7	10.9%	19	29.7%	17	26.6%	9	14.1%
24	三重県	67	45	67.2%	40	59.7%	34	50.7%	8	11.9%	20	29.9%	17	25.4%	8	11.9%
25	滋賀県	79	49	62.0%	59	74.7%	44	55.7%	7	8.9%	29	36.7%	23	29.1%	8	10.1%
26	京都府	72	51	70.8%	41	56.9%	42	58.3%	10	13.9%	29	40.3%	17	23.6%	2	2.8%
27	大阪府	77	50	64.9%	56	72.7%	42	54.5%	9	11.7%	21	27.3%	19	24.7%	5	6.5%
28	兵庫県	72	35	48.6%	50	69.4%	46	63.9%	11	15.3%	25	34.7%	20	27.8%	9	12.5%
29	奈良県	67	37	55.2%	39	58.2%	38	56.7%	8	11.9%	27	40.3%	15	22.4%	0	0.0%
30	和歌山県	68	49	72.1%	48	70.6%	36	52.9%	6	8.8%	18	26.5%	14	20.6%	3	4.4%
31	鳥取県	71	38	53.5%	47	66.2%	39	54.9%	12	16.9%	21	29.6%	15	21.1%	5	7.0%
32	島根県	72	47	65.3%	57	79.2%	40	55.6%	15	20.8%	28	38.9%	23	31.9%	2	2.8%
33	岡山県	74	40	54.1%	46	62.2%	41	55.4%	8	10.8%	20	27.0%	19	25.7%	3	4.1%
34	広島県	72	48	66.7%	52	72.2%	37	51.4%	17	23.6%	30	41.7%	21	29.2%	3	4.2%
35	山口県	75	51	68.0%	52	69.3%	39	52.0%	7	9.3%	23	30.7%	18	24.0%	5	6.7%
36	徳島県	70	37	52.9%	46	65.7%	37	52.9%	3	4.3%	21	30.0%	8	11.4%	3	4.3%
37	香川県	65	41	63.1%	51	78.5%	36	55.4%	9	13.8%	21	32.3%	15	23.1%	1	1.5%
38	愛媛県	69	44	63.8%	54	78.3%	40	58.0%	18	26.1%	25	36.2%	20	29.0%	4	5.8%
39	高知県	58	35	60.3%	45	77.6%	39	67.2%	4	6.9%	22	37.9%	10	17.2%	2	3.4%
40	福岡県	63	30	47.6%	49	77.8%	36	57.1%	14	22.2%	23	36.5%	15	23.8%	3	4.8%
41	佐賀県	69	37	53.6%	52	75.4%	45	65.2%	13	18.8%	30	43.5%	22	31.9%	5	7.2%
42	長崎県	60	37	61.7%	46	76.7%	32	53.3%	7	11.7%	17	28.3%	15	25.0%	2	3.3%
43	熊本県	71	42	59.2%	48	67.6%	37	52.1%	8	11.3%	29	40.8%	21	29.6%	4	5.6%
44	大分県	72	43	59.7%	49	68.1%	48	66.7%	12	16.7%	25	34.7%	22	30.6%	7	9.7%
45	宮崎県	74	51	68.9%	52	70.3%	40	54.1%	10	13.5%	34	45.9%	21	28.4%	8	10.8%
46	鹿児島県	75	42	56.0%	54	72.0%	38	50.7%	10	13.3%	35	46.7%	23	30.7%	6	8.0%
47	沖縄県	69	42	60.9%	54	78.3%	39	56.5%	14	20.3%	25	36.2%	22	31.9%	6	8.7%

QB4 親の介護が必要になった場合、自身には負担があると思いますか？【SA】

n = 子世代全回答者 4,700

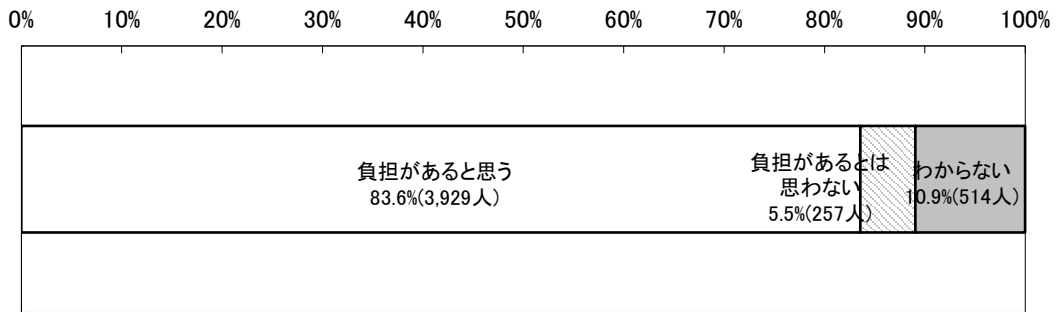

#	地域	全体	負担があると思う		負担があるとは思わない		わからない		「負担があると思う」の値のランキング
			人数	割合	人数	割合	人数	割合	
	全体	4700	3929	83.6%	257	5.5%	514	10.9%	
1	北海道	100	79	79.0%	6	6.0%	15	15.0%	41
2	青森県	100	86	86.0%	3	3.0%	11	11.0%	12
3	岩手県	100	82	82.0%	5	5.0%	13	13.0%	31
4	宮城県	100	79	79.0%	8	8.0%	13	13.0%	41
5	秋田県	100	88	88.0%	4	4.0%	8	8.0%	5
6	山形県	100	80	80.0%	7	7.0%	13	13.0%	37
7	福島県	100	89	89.0%	2	2.0%	9	9.0%	3
8	茨城県	100	84	84.0%	5	5.0%	11	11.0%	23
9	栃木県	100	83	83.0%	6	6.0%	11	11.0%	26
10	群馬県	100	90	90.0%	4	4.0%	6	6.0%	2
11	埼玉県	100	80	80.0%	8	8.0%	12	12.0%	37
12	千葉県	100	85	85.0%	8	8.0%	7	7.0%	17
13	東京都	100	85	85.0%	5	5.0%	10	10.0%	17
14	神奈川県	100	82	82.0%	9	9.0%	9	9.0%	31
15	新潟県	100	85	85.0%	7	7.0%	8	8.0%	17
16	富山県	100	80	80.0%	6	6.0%	14	14.0%	37
17	石川県	100	87	87.0%	6	6.0%	7	7.0%	6
18	福井県	100	87	87.0%	5	5.0%	8	8.0%	6
19	山梨県	100	86	86.0%	3	3.0%	11	11.0%	12
20	長野県	100	81	81.0%	7	7.0%	12	12.0%	33
21	岐阜県	100	76	76.0%	3	3.0%	21	21.0%	46
22	静岡県	100	86	86.0%	5	5.0%	9	9.0%	12
23	愛知県	100	83	83.0%	8	8.0%	9	9.0%	26
24	三重県	100	78	78.0%	7	7.0%	15	15.0%	44
25	滋賀県	100	87	87.0%	3	3.0%	10	10.0%	6
26	京都府	100	86	86.0%	3	3.0%	11	11.0%	12
27	大阪府	100	89	89.0%	3	3.0%	8	8.0%	3
28	兵庫県	100	78	78.0%	6	6.0%	16	16.0%	44
29	奈良県	100	86	86.0%	7	7.0%	7	7.0%	12
30	和歌山県	100	79	79.0%	7	7.0%	14	14.0%	41
31	鳥取県	100	85	85.0%	5	5.0%	10	10.0%	17
32	島根県	100	85	85.0%	4	4.0%	11	11.0%	17
33	岡山県	100	85	85.0%	3	3.0%	12	12.0%	17
34	広島県	100	91	91.0%	1	1.0%	8	8.0%	1
35	山口県	100	87	87.0%	5	5.0%	8	8.0%	6
36	徳島県	100	81	81.0%	7	7.0%	12	12.0%	33
37	香川県	100	81	81.0%	4	4.0%	15	15.0%	33
38	愛媛県	100	84	84.0%	4	4.0%	12	12.0%	23
39	高知県	100	83	83.0%	5	5.0%	12	12.0%	26
40	福岡県	100	76	76.0%	9	9.0%	15	15.0%	46
41	佐賀県	100	83	83.0%	8	8.0%	9	9.0%	26
42	長崎県	100	87	87.0%	2	2.0%	11	11.0%	6
43	熊本県	100	83	83.0%	4	4.0%	13	13.0%	26
44	大分県	100	87	87.0%	5	5.0%	8	8.0%	6
45	宮崎県	100	84	84.0%	7	7.0%	9	9.0%	23
46	鹿児島県	100	80	80.0%	8	8.0%	12	12.0%	37
47	沖縄県	100	81	81.0%	10	10.0%	9	9.0%	33

QB4 親の介護が必要になった場合、自身には負担があると思いますか？【SA】

n = 子世代全回答者 4.700

ランキング	地域	全体	負担があると思う	
			人数	割合
	全体	4700	3929	83.6%
1	広島県	100	91	91.0%
2	群馬県	100	90	90.0%
3	福島県	100	89	89.0%
3	大阪府	100	89	89.0%
5	秋田県	100	88	88.0%
6	石川県	100	87	87.0%
6	福井県	100	87	87.0%
6	滋賀県	100	87	87.0%
6	山口県	100	87	87.0%
6	長崎県	100	87	87.0%
6	大分県	100	87	87.0%
12	青森県	100	86	86.0%
12	山梨県	100	86	86.0%
12	静岡県	100	86	86.0%
12	京都府	100	86	86.0%
12	奈良県	100	86	86.0%
17	千葉県	100	85	85.0%
17	東京都	100	85	85.0%
17	新潟県	100	85	85.0%
17	鳥取県	100	85	85.0%
17	島根県	100	85	85.0%
17	岡山県	100	85	85.0%
23	茨城県	100	84	84.0%
23	愛媛県	100	84	84.0%
23	宮崎県	100	84	84.0%
26	栃木県	100	83	83.0%
26	愛知県	100	83	83.0%
26	高知県	100	83	83.0%
26	佐賀県	100	83	83.0%
26	熊本県	100	83	83.0%
31	岩手県	100	82	82.0%
31	神奈川県	100	82	82.0%
33	長野県	100	81	81.0%
33	徳島県	100	81	81.0%
33	香川県	100	81	81.0%
33	沖縄県	100	81	81.0%
37	山形県	100	80	80.0%
37	埼玉県	100	80	80.0%
37	富山県	100	80	80.0%
37	鹿児島県	100	80	80.0%
41	北海道	100	79	79.0%
41	宮城県	100	79	79.0%
41	和歌山県	100	79	79.0%
44	三重県	100	78	78.0%
44	兵庫県	100	78	78.0%
46	岐阜県	100	76	76.0%
46	福岡県	100	76	76.0%

# QB4XQB12 親に介護予防について伝えているか【SA】

n = 子世代の親の介護に対して負担があると思っている方 3,929

0% 10% 20% 30% 40% 50% 60% 70% 80% 90% 100%

親に伝えた 経験あり 46.7%(1,836人)	親に伝えた 経験なし 53.3%(2,093人)
--------------------------------	--------------------------------

#	地域	全体	親に伝えた 経験あり		親に伝えた 経験なし		「親に伝えた経験あり」 の値のランキング
	全体	3929	1836	46.7%	2093	53.3%	
1	北海道	79	38	48.1%	41	51.9%	19
2	青森県	86	43	50.0%	43	50.0%	12
3	岩手県	82	37	45.1%	45	54.9%	28
4	宮城県	79	36	45.6%	43	54.4%	27
5	秋田県	88	41	46.6%	47	53.4%	22
6	山形県	80	32	40.0%	48	60.0%	42
7	福島県	89	40	44.9%	49	55.1%	30
8	茨城県	84	31	36.9%	53	63.1%	46
9	栃木県	83	35	42.2%	48	57.8%	38
10	群馬県	90	51	56.7%	39	43.3%	2
11	埼玉県	80	41	51.3%	39	48.8%	10
12	千葉県	85	45	52.9%	40	47.1%	7
13	東京都	85	41	48.2%	44	51.8%	17
14	神奈川県	82	37	45.1%	45	54.9%	28
15	新潟県	85	39	45.9%	46	54.1%	25
16	富山県	80	34	42.5%	46	57.5%	37
17	石川県	87	38	43.7%	49	56.3%	35
18	福井県	87	35	40.2%	52	59.8%	41
19	山梨県	86	41	47.7%	45	52.3%	20
20	長野県	81	49	60.5%	32	39.5%	1
21	岐阜県	76	33	43.4%	43	56.6%	36
22	静岡県	86	35	40.7%	51	59.3%	40
23	愛知県	83	40	48.2%	43	51.8%	18
24	三重県	78	39	50.0%	39	50.0%	12
25	滋賀県	87	41	47.1%	46	52.9%	21
26	京都府	86	48	55.8%	38	44.2%	4
27	大阪府	89	44	49.4%	45	50.6%	14
28	兵庫県	78	27	34.6%	51	65.4%	47
29	奈良県	86	38	44.2%	48	55.8%	32
30	和歌山県	79	39	49.4%	40	50.6%	16
31	鳥取県	85	33	38.8%	52	61.2%	43
32	島根県	85	32	37.6%	53	62.4%	45
33	岡山県	85	44	51.8%	41	48.2%	9
34	広島県	91	42	46.2%	49	53.8%	24
35	山口県	87	33	37.9%	54	62.1%	44
36	徳島県	81	41	50.6%	40	49.4%	11
37	香川県	81	34	42.0%	47	58.0%	39
38	愛媛県	84	37	44.0%	47	56.0%	33
39	高知県	83	43	51.8%	40	48.2%	8
40	福岡県	76	34	44.7%	42	55.3%	31
41	佐賀県	83	38	45.8%	45	54.2%	26
42	長崎県	87	43	49.4%	44	50.6%	15
43	熊本県	83	47	56.6%	36	43.4%	3
44	大分県	87	48	55.2%	39	44.8%	6
45	宮崎県	84	37	44.0%	47	56.0%	33
46	鹿児島県	80	37	46.3%	43	53.8%	23
47	沖縄県	81	45	55.6%	36	44.4%	5

QB4XQB12 親に介護予防について伝えているか【SA】

n = 子世代の親の介護に対して負担があると思っている方 3,929

ランキング	地域	全体	親に伝えた 経験あり	
			人数	割合
	全体	3929	1836	46.7%
1	長野県	81	49	60.5%
2	群馬県	90	51	56.7%
3	熊本県	83	47	56.6%
4	京都府	86	48	55.8%
5	沖縄県	81	45	55.6%
6	大分県	87	48	55.2%
7	千葉県	85	45	52.9%
8	高知県	83	43	51.8%
9	岡山県	85	44	51.8%
10	埼玉県	80	41	51.3%
11	徳島県	81	41	50.6%
12	青森県	86	43	50.0%
12	三重県	78	39	50.0%
14	大阪府	89	44	49.4%
15	長崎県	87	43	49.4%
16	和歌山県	79	39	49.4%
17	東京都	85	41	48.2%
18	愛知県	83	40	48.2%
19	北海道	79	38	48.1%
20	山梨県	86	41	47.7%
21	滋賀県	87	41	47.1%
22	秋田県	88	41	46.6%
23	鹿児島県	80	37	46.3%
24	広島県	91	42	46.2%
25	新潟県	85	39	45.9%
26	佐賀県	83	38	45.8%
27	宮城県	79	36	45.6%
28	岩手県	82	37	45.1%
28	神奈川県	82	37	45.1%
30	福島県	89	40	44.9%
31	福岡県	76	34	44.7%
32	奈良県	86	38	44.2%
33	愛媛県	84	37	44.0%
33	宮崎県	84	37	44.0%
35	石川県	87	38	43.7%
36	岐阜県	76	33	43.4%
37	富山県	80	34	42.5%
38	栃木県	83	35	42.2%
39	香川県	81	34	42.0%
40	静岡県	86	35	40.7%
41	福井県	87	35	40.2%
42	山形県	80	32	40.0%
43	鳥取県	85	33	38.8%
44	山口県	87	33	37.9%
45	島根県	85	32	37.6%
46	茨城県	84	31	36.9%
47	兵庫県	78	27	34.6%

# NQB4XNQB12 親に介護予防について伝えているか【SA】

n = 子世代の親の介護に対して負担があると思っていない方 257

0% 10% 20% 30% 40% 50% 60% 70% 80% 90% 100%

親に伝えた 経験あり 38.1%(98人)	親に伝えた 経験なし 61.9%(159人)
-----------------------------	------------------------------

#	地域	全体	親に伝えた 経験あり		親に伝えた 経験なし	
	全体	257	98	38.1%	159	61.9%
1	北海道	6	2	33.3%	4	66.7%
2	青森県	3	2	66.7%	1	33.3%
3	岩手県	5	2	40.0%	3	60.0%
4	宮城県	8	4	50.0%	4	50.0%
5	秋田県	4	4	100.0%	0	0.0%
6	山形県	7	4	57.1%	3	42.9%
7	福島県	2	0	0.0%	2	100.0%
8	茨城県	5	3	60.0%	2	40.0%
9	栃木県	6	2	33.3%	4	66.7%
10	群馬県	4	1	25.0%	3	75.0%
11	埼玉県	8	3	37.5%	5	62.5%
12	千葉県	8	4	50.0%	4	50.0%
13	東京都	5	2	40.0%	3	60.0%
14	神奈川県	9	2	22.2%	7	77.8%
15	新潟県	7	1	14.3%	6	85.7%
16	富山県	6	1	16.7%	5	83.3%
17	石川県	6	2	33.3%	4	66.7%
18	福井県	5	4	80.0%	1	20.0%
19	山梨県	3	1	33.3%	2	66.7%
20	長野県	7	3	42.9%	4	57.1%
21	岐阜県	3	0	0.0%	3	100.0%
22	静岡県	5	3	60.0%	2	40.0%
23	愛知県	8	1	12.5%	7	87.5%
24	三重県	7	2	28.6%	5	71.4%
25	滋賀県	3	1	33.3%	2	66.7%
26	京都府	3	1	33.3%	2	66.7%
27	大阪府	3	1	33.3%	2	66.7%
28	兵庫県	6	3	50.0%	3	50.0%
29	奈良県	7	3	42.9%	4	57.1%
30	和歌山県	7	5	71.4%	2	28.6%
31	鳥取県	5	1	20.0%	4	80.0%
32	島根県	4	2	50.0%	2	50.0%
33	岡山県	3	2	66.7%	1	33.3%
34	広島県	1	1	100.0%	0	0.0%
35	山口県	5	2	40.0%	3	60.0%
36	徳島県	7	3	42.9%	4	57.1%
37	香川県	4	1	25.0%	3	75.0%
38	愛媛県	4	2	50.0%	2	50.0%
39	高知県	5	2	40.0%	3	60.0%
40	福岡県	9	2	22.2%	7	77.8%
41	佐賀県	8	3	37.5%	5	62.5%
42	長崎県	2	0	0.0%	2	100.0%
43	熊本県	4	0	0.0%	4	100.0%
44	大分県	5	1	20.0%	4	80.0%
45	宮崎県	7	3	42.9%	4	57.1%
46	鹿児島県	8	3	37.5%	5	62.5%
47	沖縄県	10	3	30.0%	7	70.0%

「親に伝えた経験あり」 の値のランキング
26
5
19
10
1
9
44
7
26
35
23
10
19
37
42
41
26
3
26
15
4
39
10
1
19
15
35
10
19
37
23
44
44
39
15
23
33



NQB4XNQB12 親に介護予防について伝えているか【SA】

n = 子世代の親の介護に対して負担があると思っていない方 257

ランキング	地域	全体	親に伝えた 経験あり	
			数	割合
	全体	257	98	38.1%
1	秋田県	4	4	100.0%
1	広島県	1	1	100.0%
3	福井県	5	4	80.0%
4	和歌山県	7	5	71.4%
5	青森県	3	2	66.7%
5	岡山県	3	2	66.7%
7	茨城県	5	3	60.0%
7	静岡県	5	3	60.0%
9	山形県	7	4	57.1%
10	宮城県	8	4	50.0%
10	千葉県	8	4	50.0%
10	兵庫県	6	3	50.0%
10	島根県	4	2	50.0%
10	愛媛県	4	2	50.0%
15	長野県	7	3	42.9%
15	奈良県	7	3	42.9%
15	徳島県	7	3	42.9%
15	宮崎県	7	3	42.9%
19	岩手県	5	2	40.0%
19	東京都	5	2	40.0%
19	山口県	5	2	40.0%
19	高知県	5	2	40.0%
23	埼玉県	8	3	37.5%
23	佐賀県	8	3	37.5%
23	鹿児島県	8	3	37.5%
26	北海道	6	2	33.3%
26	栃木県	6	2	33.3%
26	石川県	6	2	33.3%
26	山梨県	3	1	33.3%
26	滋賀県	3	1	33.3%
26	京都府	3	1	33.3%
26	大阪府	3	1	33.3%
33	沖縄県	10	3	30.0%
34	三重県	7	2	28.6%
35	群馬県	4	1	25.0%
35	香川県	4	1	25.0%
37	神奈川県	9	2	22.2%
37	福岡県	9	2	22.2%
39	鳥取県	5	1	20.0%
39	大分県	5	1	20.0%
41	富山県	6	1	16.7%
42	新潟県	7	1	14.3%
43	愛知県	8	1	12.5%
44	福島県	2	0	0.0%
44	岐阜県	3	0	0.0%
44	長崎県	2	0	0.0%
44	熊本県	4	0	0.0%

QB5 具体的にはどのような負担があると思いますか？【MA】

n = 子世代の親の介護に対して負担があると思っている方 3,929

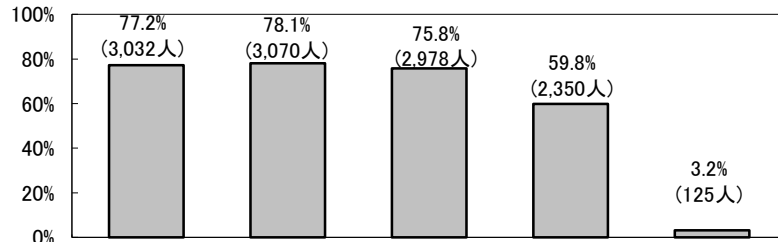

#	地域	全体	物理的な負担 (毎日の介助等)		精神的な負担 (介護ストレス)		金銭的な負担 (介護費用)		生活面での負担 (仕事・家事と介護の両立、介護のための転職等)		その他	
			人数	割合	人数	割合	人数	割合	人数	割合	人数	割合
	全体	3929	3032	77.2%	3070	78.1%	2978	75.8%	2350	59.8%	125	3.2%
1	北海道	79	61	77.2%	62	78.5%	61	77.2%	50	63.3%	2	2.5%
2	青森県	86	65	75.6%	68	79.1%	65	75.6%	55	64.0%	5	5.8%
3	岩手県	82	60	73.2%	66	80.5%	63	76.8%	50	61.0%	5	6.1%
4	宮城県	79	66	83.5%	59	74.7%	58	73.4%	55	69.6%	4	5.1%
5	秋田県	88	69	78.4%	67	76.1%	65	73.9%	47	53.4%	2	2.3%
6	山形県	80	64	80.0%	69	86.3%	69	86.3%	52	65.0%	1	1.3%
7	福島県	89	67	75.3%	73	82.0%	63	70.8%	51	57.3%	2	2.2%
8	茨城県	84	61	72.6%	64	76.2%	60	71.4%	50	59.5%	4	4.8%
9	栃木県	83	58	69.9%	60	72.3%	66	79.5%	47	56.6%	3	3.6%
10	群馬県	90	65	72.2%	64	71.1%	66	73.3%	51	56.7%	4	4.4%
11	埼玉県	80	62	77.5%	67	83.8%	67	83.8%	47	58.8%	3	3.8%
12	千葉県	85	64	75.3%	71	83.5%	72	84.7%	55	64.7%	0	0.0%
13	東京都	85	67	78.8%	64	75.3%	63	74.1%	53	62.4%	2	2.4%
14	神奈川県	82	60	73.2%	63	76.8%	68	82.9%	42	51.2%	1	1.2%
15	新潟県	85	74	87.1%	68	80.0%	66	77.6%	50	58.8%	1	1.2%
16	富山県	80	68	85.0%	70	87.5%	71	88.8%	45	56.3%	5	6.3%
17	石川県	87	66	75.9%	67	77.0%	70	80.5%	53	60.9%	1	1.1%
18	福井県	87	69	79.3%	63	72.4%	61	70.1%	63	72.4%	3	3.4%
19	山梨県	86	70	81.4%	70	81.4%	64	74.4%	47	54.7%	1	1.2%
20	長野県	81	62	76.5%	71	87.7%	55	67.9%	48	59.3%	1	1.2%
21	岐阜県	76	54	71.1%	61	80.3%	55	72.4%	41	53.9%	7	9.2%
22	静岡県	86	69	80.2%	69	80.2%	77	89.5%	53	61.6%	3	3.5%
23	愛知県	83	60	72.3%	59	71.1%	61	73.5%	47	56.6%	5	6.0%
24	三重県	78	56	71.8%	59	75.6%	57	73.1%	40	51.3%	2	2.6%
25	滋賀県	87	72	82.8%	72	82.8%	68	78.2%	56	64.4%	3	3.4%
26	京都府	86	69	80.2%	67	77.9%	55	64.0%	53	61.6%	2	2.3%
27	大阪府	89	68	76.4%	72	80.9%	68	76.4%	55	61.8%	6	6.7%
28	兵庫県	78	63	80.8%	59	75.6%	52	66.7%	53	67.9%	1	1.3%
29	奈良県	86	63	73.3%	56	65.1%	63	73.3%	47	54.7%	2	2.3%
30	和歌山県	79	62	78.5%	53	67.1%	50	63.3%	41	51.9%	2	2.5%
31	鳥取県	85	66	77.6%	64	75.3%	66	77.6%	49	57.6%	2	2.4%
32	島根県	85	65	76.5%	64	75.3%	68	80.0%	47	55.3%	3	3.5%
33	岡山県	85	68	80.0%	68	80.0%	57	67.1%	45	52.9%	4	4.7%
34	広島県	91	71	78.0%	70	76.9%	65	71.4%	59	64.8%	2	2.2%
35	山口県	87	70	80.5%	68	78.2%	62	71.3%	52	59.8%	3	3.4%
36	徳島県	81	58	71.6%	62	76.5%	62	76.5%	36	44.4%	0	0.0%
37	香川県	81	63	77.8%	63	77.8%	63	77.8%	48	59.3%	2	2.5%
38	愛媛県	84	65	77.4%	69	82.1%	61	72.6%	50	59.5%	1	1.2%
39	高知県	83	64	77.1%	66	79.5%	61	73.5%	53	63.9%	2	2.4%
40	福岡県	76	55	72.4%	55	72.4%	60	78.9%	39	51.3%	3	3.9%
41	佐賀県	83	64	77.1%	66	79.5%	71	85.5%	56	67.5%	2	2.4%
42	長崎県	87	61	70.1%	67	77.0%	63	72.4%	49	56.3%	2	2.3%
43	熊本県	83	66	79.5%	65	78.3%	61	73.5%	57	68.7%	2	2.4%
44	大分県	87	72	82.8%	68	78.2%	67	77.0%	59	67.8%	1	1.1%
45	宮崎県	84	63	75.0%	70	83.3%	63	75.0%	47	56.0%	4	4.8%
46	鹿児島県	80	61	76.3%	67	83.8%	64	80.0%	52	65.0%	6	7.5%
47	沖縄県	81	66	81.5%	65	80.2%	65	80.2%	55	67.9%	3	3.7%

QB6 親の介護は自分もしくは配偶者が行う予定ですか？【SA】

n = 子世代全回答者 4.700

0% 10% 20% 30% 40% 50% 60% 70% 80% 90% 100%

自分もしくは配偶者が行う予定 51.2%(2,407人)	自分もしくは配偶者が行う予定はない 10.9%(510人)	わからない 37.9%(1,783人)
---------------------------------	----------------------------------	------------------------

#	地域	全体	自分もしくは配偶者が 行う予定		自分もしくは配偶者が 行う予定はない		わからない		「自分もしくは配偶者が 行う予定」 の値のランキング
			人数	割合	人数	割合	人数	割合	
	全体	4700	2407	51.2%	510	10.9%	1783	37.9%	
1	北海道	100	46	46.0%	11	11.0%	43	43.0%	37
2	青森県	100	53	53.0%	9	9.0%	38	38.0%	18
3	岩手県	100	45	45.0%	6	6.0%	49	49.0%	40
4	宮城県	100	39	39.0%	12	12.0%	49	49.0%	46
5	秋田県	100	53	53.0%	12	12.0%	35	35.0%	18
6	山形県	100	55	55.0%	5	5.0%	40	40.0%	13
7	福島県	100	59	59.0%	8	8.0%	33	33.0%	5
8	茨城県	100	51	51.0%	8	8.0%	41	41.0%	25
9	栃木県	100	49	49.0%	12	12.0%	39	39.0%	31
10	群馬県	100	57	57.0%	12	12.0%	31	31.0%	7
11	埼玉県	100	49	49.0%	11	11.0%	40	40.0%	31
12	千葉県	100	46	46.0%	12	12.0%	42	42.0%	37
13	東京都	100	41	41.0%	20	20.0%	39	39.0%	45
14	神奈川県	100	38	38.0%	21	21.0%	41	41.0%	47
15	新潟県	100	54	54.0%	10	10.0%	36	36.0%	15
16	富山県	100	58	58.0%	6	6.0%	36	36.0%	6
17	石川県	100	50	50.0%	14	14.0%	36	36.0%	28
18	福井県	100	56	56.0%	13	13.0%	31	31.0%	8
19	山梨県	100	46	46.0%	9	9.0%	45	45.0%	37
20	長野県	100	52	52.0%	16	16.0%	32	32.0%	23
21	岐阜県	100	43	43.0%	10	10.0%	47	47.0%	42
22	静岡県	100	60	60.0%	12	12.0%	28	28.0%	3
23	愛知県	100	51	51.0%	12	12.0%	37	37.0%	25
24	三重県	100	49	49.0%	16	16.0%	35	35.0%	31
25	滋賀県	100	42	42.0%	9	9.0%	49	49.0%	44
26	京都府	100	60	60.0%	7	7.0%	33	33.0%	3
27	大阪府	100	54	54.0%	11	11.0%	35	35.0%	15
28	兵庫県	100	44	44.0%	9	9.0%	47	47.0%	41
29	奈良県	100	56	56.0%	17	17.0%	27	27.0%	8
30	和歌山県	100	54	54.0%	8	8.0%	38	38.0%	15
31	鳥取県	100	50	50.0%	13	13.0%	37	37.0%	28
32	島根県	100	53	53.0%	9	9.0%	38	38.0%	18
33	岡山県	100	56	56.0%	8	8.0%	36	36.0%	8
34	広島県	100	61	61.0%	6	6.0%	33	33.0%	2
35	山口県	100	63	63.0%	6	6.0%	31	31.0%	1
36	徳島県	100	53	53.0%	8	8.0%	39	39.0%	18
37	香川県	100	55	55.0%	14	14.0%	31	31.0%	13
38	愛媛県	100	52	52.0%	11	11.0%	37	37.0%	23
39	高知県	100	47	47.0%	10	10.0%	43	43.0%	36
40	福岡県	100	49	49.0%	12	12.0%	39	39.0%	31
41	佐賀県	100	49	49.0%	12	12.0%	39	39.0%	31
42	長崎県	100	50	50.0%	5	5.0%	45	45.0%	28
43	熊本県	100	56	56.0%	10	10.0%	34	34.0%	8
44	大分県	100	53	53.0%	15	15.0%	32	32.0%	18
45	宮崎県	100	51	51.0%	12	12.0%	37	37.0%	25
46	鹿児島県	100	56	56.0%	8	8.0%	36	36.0%	8
47	沖縄県	100	43	43.0%	13	13.0%	44	44.0%	42

QB6 親の介護は自分もしくは配偶者が行う予定ですか？【SA】

n = 子世代全回答者 4,700

ランキング	地域	全体	自分もしくは配偶者が 行う予定	
			人数	割合
	全体	4700	2407	51.2%
1	山口県	100	63	63.0%
2	広島県	100	61	61.0%
3	静岡県	100	60	60.0%
3	京都府	100	60	60.0%
5	福島県	100	59	59.0%
6	富山県	100	58	58.0%
7	群馬県	100	57	57.0%
8	福井県	100	56	56.0%
8	奈良県	100	56	56.0%
8	岡山県	100	56	56.0%
8	熊本県	100	56	56.0%
8	鹿児島県	100	56	56.0%
13	山形県	100	55	55.0%
13	香川県	100	55	55.0%
15	新潟県	100	54	54.0%
15	大阪府	100	54	54.0%
15	和歌山県	100	54	54.0%
18	青森県	100	53	53.0%
18	秋田県	100	53	53.0%
18	島根県	100	53	53.0%
18	徳島県	100	53	53.0%
18	大分県	100	53	53.0%
23	長野県	100	52	52.0%
23	愛媛県	100	52	52.0%
25	茨城県	100	51	51.0%
25	愛知県	100	51	51.0%
25	宮崎県	100	51	51.0%
28	石川県	100	50	50.0%
28	鳥取県	100	50	50.0%
28	長崎県	100	50	50.0%
31	栃木県	100	49	49.0%
31	埼玉県	100	49	49.0%
31	三重県	100	49	49.0%
31	福岡県	100	49	49.0%
31	佐賀県	100	49	49.0%
36	高知県	100	47	47.0%
37	北海道	100	46	46.0%
37	千葉県	100	46	46.0%
37	山梨県	100	46	46.0%
40	岩手県	100	45	45.0%
41	兵庫県	100	44	44.0%
42	岐阜県	100	43	43.0%
42	沖縄県	100	43	43.0%
44	滋賀県	100	42	42.0%
45	東京都	100	41	41.0%
46	宮城県	100	39	39.0%
47	神奈川県	100	38	38.0%

QB7 あなたは親の健康状態を把握していますか？【SA】

n = 子世代全回答者 4,700

0% 10% 20% 30% 40% 50% 60% 70% 80% 90% 100%

把握している 70.2%(3,301人)	把握していない 29.8%(1,399人)
-------------------------	--------------------------

#	地域	全体	把握している		把握していない	
			3301	70.2%	1399	29.8%
	全体	4700				
1	北海道	100	68	68.0%	32	32.0%
2	青森県	100	75	75.0%	25	25.0%
3	岩手県	100	68	68.0%	32	32.0%
4	宮城県	100	64	64.0%	36	36.0%
5	秋田県	100	75	75.0%	25	25.0%
6	山形県	100	68	68.0%	32	32.0%
7	福島県	100	62	62.0%	38	38.0%
8	茨城県	100	71	71.0%	29	29.0%
9	栃木県	100	76	76.0%	24	24.0%
10	群馬県	100	70	70.0%	30	30.0%
11	埼玉県	100	77	77.0%	23	23.0%
12	千葉県	100	71	71.0%	29	29.0%
13	東京都	100	70	70.0%	30	30.0%
14	神奈川県	100	75	75.0%	25	25.0%
15	新潟県	100	73	73.0%	27	27.0%
16	富山県	100	67	67.0%	33	33.0%
17	石川県	100	76	76.0%	24	24.0%
18	福井県	100	70	70.0%	30	30.0%
19	山梨県	100	60	60.0%	40	40.0%
20	長野県	100	71	71.0%	29	29.0%
21	岐阜県	100	58	58.0%	42	42.0%
22	静岡県	100	67	67.0%	33	33.0%
23	愛知県	100	74	74.0%	26	26.0%
24	三重県	100	67	67.0%	33	33.0%
25	滋賀県	100	75	75.0%	25	25.0%
26	京都府	100	67	67.0%	33	33.0%
27	大阪府	100	74	74.0%	26	26.0%
28	兵庫県	100	64	64.0%	36	36.0%
29	奈良県	100	70	70.0%	30	30.0%
30	和歌山県	100	73	73.0%	27	27.0%
31	鳥取県	100	62	62.0%	38	38.0%
32	島根県	100	67	67.0%	33	33.0%
33	岡山県	100	71	71.0%	29	29.0%
34	広島県	100	76	76.0%	24	24.0%
35	山口県	100	72	72.0%	28	28.0%
36	徳島県	100	79	79.0%	21	21.0%
37	香川県	100	67	67.0%	33	33.0%
38	愛媛県	100	74	74.0%	26	26.0%
39	高知県	100	69	69.0%	31	31.0%
40	福岡県	100	68	68.0%	32	32.0%
41	佐賀県	100	75	75.0%	25	25.0%
42	長崎県	100	72	72.0%	28	28.0%
43	熊本県	100	74	74.0%	26	26.0%
44	大分県	100	67	67.0%	33	33.0%
45	宮崎県	100	74	74.0%	26	26.0%
46	鹿児島県	100	71	71.0%	29	29.0%
47	沖縄県	100	67	67.0%	33	33.0%

「把握している」 の値のランキング
30
6
30
42
6
30
44
20
3
25
2
20
25
6
16
34
3
25
46
20
47
34
11
34
6
34
11
42
25
16
44
34
20
3
18
1
34
11
29
30
6
18
11
34
11
20
34

QB7 あなたは親の健康状態を把握していますか？【SA】

n = 子世代全回答者 4.700

ランキング	地域	全体	把握している	
	全体	4700	3301	70.2%
1	徳島県	100	79	79.0%
2	埼玉県	100	77	77.0%
3	栃木県	100	76	76.0%
3	石川県	100	76	76.0%
3	広島県	100	76	76.0%
6	青森県	100	75	75.0%
6	秋田県	100	75	75.0%
6	神奈川県	100	75	75.0%
6	滋賀県	100	75	75.0%
6	佐賀県	100	75	75.0%
11	愛知県	100	74	74.0%
11	大阪府	100	74	74.0%
11	愛媛県	100	74	74.0%
11	熊本県	100	74	74.0%
11	宮崎県	100	74	74.0%
16	新潟県	100	73	73.0%
16	和歌山県	100	73	73.0%
18	山口県	100	72	72.0%
18	長崎県	100	72	72.0%
20	茨城県	100	71	71.0%
20	千葉県	100	71	71.0%
20	長野県	100	71	71.0%
20	岡山県	100	71	71.0%
20	鹿児島県	100	71	71.0%
25	群馬県	100	70	70.0%
25	東京都	100	70	70.0%
25	福井県	100	70	70.0%
25	奈良県	100	70	70.0%
29	高知県	100	69	69.0%
30	北海道	100	68	68.0%
30	岩手県	100	68	68.0%
30	山形県	100	68	68.0%
30	福岡県	100	68	68.0%
34	富山県	100	67	67.0%
34	静岡県	100	67	67.0%
34	三重県	100	67	67.0%
34	京都府	100	67	67.0%
34	鳥根県	100	67	67.0%
34	香川県	100	67	67.0%
34	大分県	100	67	67.0%
34	沖縄県	100	67	67.0%
42	宮城県	100	64	64.0%
42	兵庫県	100	64	64.0%
44	福島県	100	62	62.0%
44	鳥取県	100	62	62.0%
46	山梨県	100	60	60.0%
47	岐阜県	100	58	58.0%

QB8 具体的にどのように把握していますか？【MA】

n = 子世代の親の健康状態を把握している方 3,301

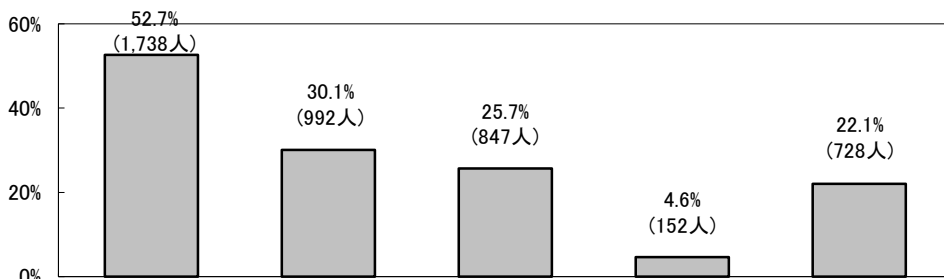

#	地域	全体	自分から連絡して把握している		親から連絡がくるので把握できている		帰省時や電話があった時等に把握をしている		親戚や知人からの話によって把握できている		その他	
			人数	割合 (%)	人数	割合 (%)	人数	割合 (%)	人数	割合 (%)	人数	割合 (%)
	全体	3301	1738	52.7%	992	30.1%	847	25.7%	152	4.6%	728	22.1%
1	北海道	68	40	58.8%	18	26.5%	15	22.1%	3	4.4%	17	25.0%
2	青森県	75	34	45.3%	22	29.3%	12	16.0%	1	1.3%	23	30.7%
3	岩手県	68	33	48.5%	21	30.9%	19	27.9%	3	4.4%	21	30.9%
4	宮城県	64	36	56.3%	23	35.9%	21	32.8%	4	6.3%	13	20.3%
5	秋田県	75	33	44.0%	22	29.3%	16	21.3%	6	8.0%	20	26.7%
6	山形県	68	33	48.5%	19	27.9%	14	20.6%	1	1.5%	20	29.4%
7	福島県	62	38	61.3%	19	30.6%	11	17.7%	1	1.6%	15	24.2%
8	茨城県	71	34	47.9%	18	25.4%	18	25.4%	1	1.4%	17	23.9%
9	栃木県	76	36	47.4%	18	23.7%	24	31.6%	4	5.3%	13	17.1%
10	群馬県	70	45	64.3%	19	27.1%	17	24.3%	4	5.7%	15	21.4%
11	埼玉県	77	45	58.4%	21	27.3%	36	46.8%	4	5.2%	10	13.0%
12	千葉県	71	32	45.1%	24	33.8%	24	33.8%	2	2.8%	10	14.1%
13	東京都	70	42	60.0%	25	35.7%	22	31.4%	6	8.6%	7	10.0%
14	神奈川県	75	40	53.3%	17	22.7%	30	40.0%	3	4.0%	11	14.7%
15	新潟県	73	38	52.1%	25	34.2%	14	19.2%	4	5.5%	20	27.4%
16	富山県	67	31	46.3%	16	23.9%	17	25.4%	2	3.0%	20	29.9%
17	石川県	76	38	50.0%	22	28.9%	21	27.6%	6	7.9%	17	22.4%
18	福井県	70	32	45.7%	15	21.4%	13	18.6%	3	4.3%	22	31.4%
19	山梨県	60	26	43.3%	15	25.0%	13	21.7%	5	8.3%	21	35.0%
20	長野県	71	36	50.7%	16	22.5%	14	19.7%	1	1.4%	18	25.4%
21	岐阜県	58	35	60.3%	15	25.9%	8	13.8%	1	1.7%	14	24.1%
22	静岡県	67	35	52.2%	24	35.8%	21	31.3%	2	3.0%	17	25.4%
23	愛知県	74	36	48.6%	23	31.1%	18	24.3%	2	2.7%	15	20.3%
24	三重県	67	31	46.3%	22	32.8%	19	28.4%	2	3.0%	15	22.4%
25	滋賀県	75	38	50.7%	25	33.3%	24	32.0%	5	6.7%	14	18.7%
26	京都府	67	37	55.2%	24	35.8%	21	31.3%	2	3.0%	12	17.9%
27	大阪府	74	43	58.1%	27	36.5%	16	21.6%	1	1.4%	16	21.6%
28	兵庫県	64	29	45.3%	18	28.1%	14	21.9%	5	7.8%	16	25.0%
29	奈良県	70	39	55.7%	24	34.3%	17	24.3%	2	2.9%	10	14.3%
30	和歌山県	73	35	47.9%	27	37.0%	13	17.8%	4	5.5%	21	28.8%
31	鳥取県	62	26	41.9%	22	35.5%	12	19.4%	3	4.8%	19	30.6%
32	島根県	67	31	46.3%	20	29.9%	15	22.4%	1	1.5%	16	23.9%
33	岡山県	71	42	59.2%	15	21.1%	15	21.1%	3	4.2%	12	16.9%
34	広島県	76	47	61.8%	26	34.2%	16	21.1%	4	5.3%	14	18.4%
35	山口県	72	35	48.6%	23	31.9%	21	29.2%	4	5.6%	15	20.8%
36	徳島県	79	38	48.1%	17	21.5%	14	17.7%	3	3.8%	20	25.3%
37	香川県	67	42	62.7%	22	32.8%	18	26.9%	2	3.0%	10	14.9%
38	愛媛県	74	40	54.1%	23	31.1%	27	36.5%	3	4.1%	9	12.2%
39	高知県	69	34	49.3%	23	33.3%	10	14.5%	3	4.3%	20	29.0%
40	福岡県	68	43	63.2%	20	29.4%	15	22.1%	4	5.9%	14	20.6%
41	佐賀県	75	39	52.0%	30	40.0%	33	44.0%	7	9.3%	14	18.7%
42	長崎県	72	42	58.3%	18	25.0%	16	22.2%	1	1.4%	16	22.2%
43	熊本県	74	41	55.4%	26	35.1%	18	24.3%	9	12.2%	19	25.7%
44	大分県	67	44	65.7%	20	29.9%	14	20.9%	2	3.0%	11	16.4%
45	宮崎県	74	41	55.4%	22	29.7%	15	20.3%	4	5.4%	15	20.3%
46	鹿児島県	71	40	56.3%	21	29.6%	21	29.6%	3	4.2%	14	19.7%
47	沖縄県	67	33	49.3%	20	29.9%	25	37.3%	6	9.0%	10	14.9%

QB9 具体的にどのくらいの頻度で、把握していますか？【SA】

n = 子世代の親の健康状態を把握している方 3,301

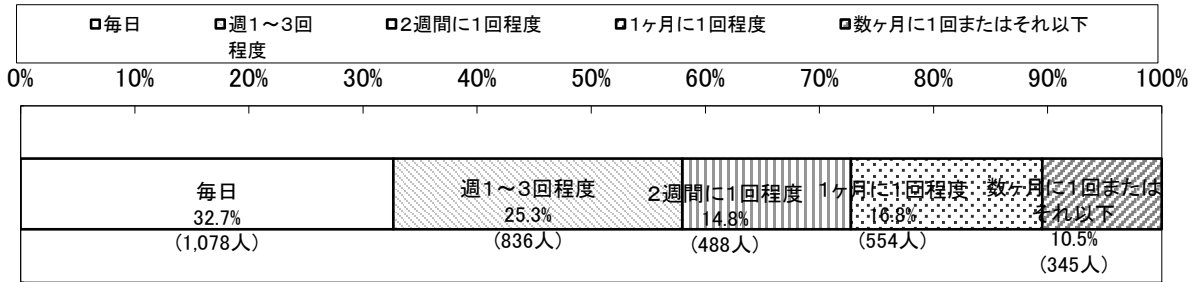

#	地域	全体		毎日		週1~3回程度		2週間に1回程度		1ヶ月に1回程度		数ヶ月に1回またはそれ以下	
		人数	割合	人数	割合	人数	割合	人数	割合	人数	割合	人数	割合
	全体	3301		1078	32.7%	836	25.3%	488	14.8%	554	16.8%	345	10.5%
1	北海道	68	22	32.4%	20	29.4%	7	10.3%	13	19.1%	6	8.8%	
2	青森県	75	33	44.0%	15	20.0%	11	14.7%	14	18.7%	2	2.7%	
3	岩手県	68	27	39.7%	13	19.1%	6	8.8%	14	20.6%	8	11.8%	
4	宮城県	64	18	28.1%	12	18.8%	10	15.6%	17	26.6%	7	10.9%	
5	秋田県	75	24	32.0%	20	26.7%	8	10.7%	15	20.0%	8	10.7%	
6	山形県	68	27	39.7%	13	19.1%	11	16.2%	7	10.3%	10	14.7%	
7	福島県	62	26	41.9%	14	22.6%	6	9.7%	10	16.1%	6	9.7%	
8	茨城県	71	22	31.0%	21	29.6%	8	11.3%	10	14.1%	10	14.1%	
9	栃木県	76	22	28.9%	16	21.1%	14	18.4%	11	14.5%	13	17.1%	
10	群馬県	70	25	35.7%	17	24.3%	13	18.6%	10	14.3%	5	7.1%	
11	埼玉県	77	13	16.9%	23	29.9%	6	7.8%	22	28.6%	13	16.9%	
12	千葉県	71	24	33.8%	15	21.1%	9	12.7%	12	16.9%	11	15.5%	
13	東京都	70	11	15.7%	17	24.3%	14	20.0%	15	21.4%	13	18.6%	
14	神奈川県	75	10	13.3%	17	22.7%	13	17.3%	22	29.3%	13	17.3%	
15	新潟県	73	35	47.9%	17	23.3%	10	13.7%	6	8.2%	5	6.8%	
16	富山県	67	30	44.8%	16	23.9%	10	14.9%	5	7.5%	6	9.0%	
17	石川県	76	18	23.7%	17	22.4%	15	19.7%	14	18.4%	12	15.8%	
18	福井県	70	25	35.7%	21	30.0%	13	18.6%	7	10.0%	4	5.7%	
19	山梨県	60	18	30.0%	20	33.3%	8	13.3%	7	11.7%	7	11.7%	
20	長野県	71	31	43.7%	16	22.5%	8	11.3%	8	11.3%	8	11.3%	
21	岐阜県	58	22	37.9%	19	32.8%	7	12.1%	6	10.3%	4	6.9%	
22	静岡県	67	25	37.3%	11	16.4%	9	13.4%	15	22.4%	7	10.4%	
23	愛知県	74	19	25.7%	18	24.3%	8	10.8%	16	21.6%	13	17.6%	
24	三重県	67	24	35.8%	13	19.4%	5	7.5%	13	19.4%	12	17.9%	
25	滋賀県	75	25	33.3%	12	16.0%	16	21.3%	18	24.0%	4	5.3%	
26	京都府	67	15	22.4%	25	37.3%	11	16.4%	10	14.9%	6	9.0%	
27	大阪府	74	26	35.1%	18	24.3%	9	12.2%	14	18.9%	7	9.5%	
28	兵庫県	64	23	35.9%	15	23.4%	10	15.6%	10	15.6%	6	9.4%	
29	奈良県	70	19	27.1%	17	24.3%	13	18.6%	13	18.6%	8	11.4%	
30	和歌山県	73	30	41.1%	18	24.7%	13	17.8%	6	8.2%	6	8.2%	
31	鳥取県	62	26	41.9%	17	27.4%	8	12.9%	5	8.1%	6	9.7%	
32	島根県	67	25	37.3%	14	20.9%	12	17.9%	8	11.9%	8	11.9%	
33	岡山県	71	19	26.8%	23	32.4%	8	11.3%	14	19.7%	7	9.9%	
34	広島県	76	29	38.2%	22	28.9%	9	11.8%	11	14.5%	5	6.6%	
35	山口県	72	23	31.9%	19	26.4%	11	15.3%	13	18.1%	6	8.3%	
36	徳島県	79	25	31.6%	29	36.7%	11	13.9%	10	12.7%	4	5.1%	
37	香川県	67	23	34.3%	9	13.4%	13	19.4%	12	17.9%	10	14.9%	
38	愛媛県	74	20	27.0%	20	27.0%	13	17.6%	13	17.6%	8	10.8%	
39	高知県	69	24	34.8%	24	34.8%	5	7.2%	12	17.4%	4	5.8%	
40	福岡県	68	22	32.4%	16	23.5%	11	16.2%	13	19.1%	6	8.8%	
41	佐賀県	75	25	33.3%	16	21.3%	12	16.0%	15	20.0%	7	9.3%	
42	長崎県	72	21	29.2%	21	29.2%	13	18.1%	13	18.1%	4	5.6%	
43	熊本県	74	27	36.5%	15	20.3%	11	14.9%	14	18.9%	7	9.5%	
44	大分県	67	22	32.8%	24	35.8%	11	16.4%	7	10.4%	3	4.5%	
45	宮崎県	74	24	32.4%	23	31.1%	11	14.9%	8	10.8%	8	10.8%	
46	鹿児島県	71	23	32.4%	24	33.8%	13	18.3%	9	12.7%	2	2.8%	
47	沖縄県	67	11	16.4%	14	20.9%	15	22.4%	17	25.4%	10	14.9%	



QB10 介護の原因につながると思うものを全てお選びください。【MA】

n = 子世代全回答者 4,700

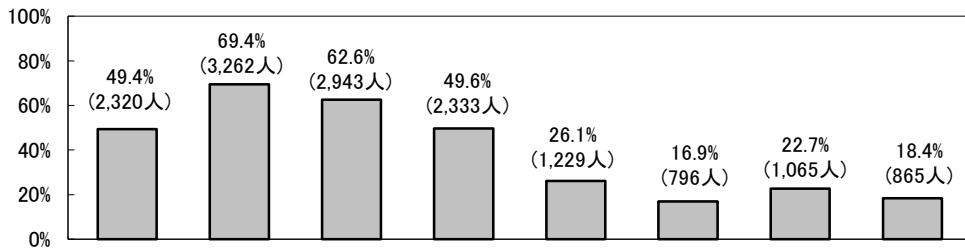

#	地域	全体	脳血管疾患 (脳卒中)	認知症	高齢による 衰弱	骨折・転倒	心疾患(心 臓病)	肺炎	関節疾患	その他	「肺炎」 の値のラン キング
	全体	4700	2320 49.4%	3262 69.4%	2943 62.6%	2333 49.6%	1229 26.1%	796 16.9%	1065 22.7%	865 18.4%	
1	北海道	100	53 53.0%	67 67.0%	59 59.0%	37 37.0%	23 23.0%	13 13.0%	18 18.0%	17 17.0%	35
2	青森県	100	46 46.0%	65 65.0%	64 64.0%	44 44.0%	26 26.0%	13 13.0%	20 20.0%	18 18.0%	35
3	岩手県	100	66 66.0%	80 80.0%	73 73.0%	60 60.0%	34 34.0%	23 23.0%	31 31.0%	13 13.0%	8
4	宮城県	100	54 54.0%	72 72.0%	65 65.0%	60 60.0%	36 36.0%	25 25.0%	30 30.0%	21 21.0%	1
5	秋田県	100	60 60.0%	78 78.0%	64 64.0%	58 58.0%	29 29.0%	24 24.0%	26 26.0%	18 18.0%	6
6	山形県	100	55 55.0%	70 70.0%	60 60.0%	45 45.0%	27 27.0%	15 15.0%	17 17.0%	17 17.0%	25
7	福島県	100	53 53.0%	68 68.0%	68 68.0%	51 51.0%	26 26.0%	13 13.0%	24 24.0%	18 18.0%	35
8	茨城県	100	59 59.0%	70 70.0%	72 72.0%	51 51.0%	38 38.0%	20 20.0%	27 27.0%	14 14.0%	14
9	栃木県	100	46 46.0%	66 66.0%	59 59.0%	37 37.0%	14 14.0%	13 13.0%	16 16.0%	15 15.0%	35
10	群馬県	100	45 45.0%	67 67.0%	69 69.0%	55 55.0%	32 32.0%	16 16.0%	28 28.0%	14 14.0%	20
11	埼玉県	100	55 55.0%	69 69.0%	56 56.0%	52 52.0%	31 31.0%	21 21.0%	28 28.0%	24 24.0%	11
12	千葉県	100	46 46.0%	70 70.0%	71 71.0%	46 46.0%	27 27.0%	12 12.0%	16 16.0%	18 18.0%	42
13	東京都	100	46 46.0%	66 66.0%	56 56.0%	47 47.0%	24 24.0%	14 14.0%	20 20.0%	21 21.0%	29
14	神奈川県	100	41 41.0%	70 70.0%	60 60.0%	45 45.0%	25 25.0%	16 16.0%	21 21.0%	23 23.0%	20
15	新潟県	100	58 58.0%	74 74.0%	69 69.0%	61 61.0%	32 32.0%	24 24.0%	24 24.0%	17 17.0%	6
16	富山県	100	53 53.0%	75 75.0%	65 65.0%	51 51.0%	23 23.0%	14 14.0%	24 24.0%	17 17.0%	29
17	石川県	100	50 50.0%	75 75.0%	62 62.0%	52 52.0%	26 26.0%	16 16.0%	17 17.0%	19 19.0%	20
18	福井県	100	49 49.0%	68 68.0%	61 61.0%	45 45.0%	29 29.0%	13 13.0%	19 19.0%	15 15.0%	35
19	山梨県	100	50 50.0%	72 72.0%	58 58.0%	43 43.0%	27 27.0%	18 18.0%	25 25.0%	18 18.0%	16
20	長野県	100	44 44.0%	72 72.0%	61 61.0%	51 51.0%	24 24.0%	16 16.0%	27 27.0%	21 21.0%	20
21	岐阜県	100	41 41.0%	62 62.0%	49 49.0%	46 46.0%	20 20.0%	9 9.0%	19 19.0%	20 20.0%	46
22	静岡県	100	50 50.0%	74 74.0%	68 68.0%	56 56.0%	28 28.0%	23 23.0%	24 24.0%	11 11.0%	8
23	愛知県	100	45 45.0%	65 65.0%	60 60.0%	42 42.0%	21 21.0%	15 15.0%	22 22.0%	25 25.0%	25
24	三重県	100	40 40.0%	54 54.0%	49 49.0%	44 44.0%	20 20.0%	14 14.0%	27 27.0%	26 26.0%	29
25	滋賀県	100	50 50.0%	71 71.0%	65 65.0%	46 46.0%	31 31.0%	19 19.0%	18 18.0%	20 20.0%	15
26	京都府	100	46 46.0%	58 58.0%	63 63.0%	54 54.0%	27 27.0%	18 18.0%	23 23.0%	25 25.0%	16
27	大阪府	100	36 36.0%	66 66.0%	66 66.0%	45 45.0%	17 17.0%	14 14.0%	18 18.0%	19 19.0%	29
28	兵庫県	100	46 46.0%	68 68.0%	65 65.0%	52 52.0%	20 20.0%	12 12.0%	22 22.0%	17 17.0%	42
29	奈良県	100	44 44.0%	69 69.0%	73 73.0%	50 50.0%	26 26.0%	21 21.0%	20 20.0%	17 17.0%	11
30	和歌山県	100	36 36.0%	63 63.0%	54 54.0%	41 41.0%	18 18.0%	13 13.0%	23 23.0%	21 21.0%	35
31	鳥取県	100	49 49.0%	71 71.0%	59 59.0%	50 50.0%	22 22.0%	12 12.0%	21 21.0%	14 14.0%	42
32	島根県	100	53 53.0%	76 76.0%	65 65.0%	49 49.0%	25 25.0%	18 18.0%	27 27.0%	15 15.0%	16
33	岡山県	100	51 51.0%	72 72.0%	65 65.0%	49 49.0%	26 26.0%	13 13.0%	18 18.0%	14 14.0%	35
34	広島県	100	47 47.0%	70 70.0%	59 59.0%	51 51.0%	25 25.0%	14 14.0%	22 22.0%	18 18.0%	29
35	山口県	100	41 41.0%	68 68.0%	56 56.0%	44 44.0%	20 20.0%	12 12.0%	13 13.0%	19 19.0%	42
36	徳島県	100	44 44.0%	74 74.0%	63 63.0%	48 48.0%	17 17.0%	9 9.0%	17 17.0%	12 12.0%	46
37	香川県	100	53 53.0%	68 68.0%	60 60.0%	48 48.0%	20 20.0%	14 14.0%	18 18.0%	23 23.0%	29
38	愛媛県	100	52 52.0%	76 76.0%	65 65.0%	56 56.0%	29 29.0%	25 25.0%	29 29.0%	15 15.0%	1
39	高知県	100	54 54.0%	66 66.0%	57 57.0%	51 51.0%	26 26.0%	15 15.0%	22 22.0%	18 18.0%	25
40	福岡県	100	42 42.0%	63 63.0%	53 53.0%	45 45.0%	22 22.0%	16 16.0%	18 18.0%	19 19.0%	20
41	佐賀県	100	54 54.0%	71 71.0%	60 60.0%	57 57.0%	27 27.0%	17 17.0%	22 22.0%	17 17.0%	19
42	長崎県	100	46 46.0%	72 72.0%	69 69.0%	59 59.0%	30 30.0%	25 25.0%	25 25.0%	24 24.0%	1
43	熊本県	100	60 60.0%	75 75.0%	70 70.0%	56 56.0%	36 36.0%	23 23.0%	33 33.0%	17 17.0%	8
44	大分県	100	52 52.0%	71 71.0%	61 61.0%	50 50.0%	32 32.0%	21 21.0%	24 24.0%	20 20.0%	11
45	宮崎県	100	56 56.0%	67 67.0%	67 67.0%	50 50.0%	26 26.0%	25 25.0%	29 29.0%	18 18.0%	1
46	鹿児島県	100	51 51.0%	65 65.0%	65 65.0%	53 53.0%	29 29.0%	15 15.0%	25 25.0%	23 23.0%	25
47	沖縄県	100	52 52.0%	73 73.0%	65 65.0%	50 50.0%	36 36.0%	25 25.0%	28 28.0%	20 20.0%	1

QB10 介護の原因につながると思うものを全てお選びください。【MA】

n = 子世代全回答者 4.700

ランキング	地域	全体	肺炎	
	全体	4700	796	16.9%
1	宮城県	100	25	25.0%
1	愛媛県	100	25	25.0%
1	長崎県	100	25	25.0%
1	宮崎県	100	25	25.0%
1	沖縄県	100	25	25.0%
6	秋田県	100	24	24.0%
6	新潟県	100	24	24.0%
8	岩手県	100	23	23.0%
8	静岡県	100	23	23.0%
8	熊本県	100	23	23.0%
11	埼玉県	100	21	21.0%
11	奈良県	100	21	21.0%
11	大分県	100	21	21.0%
14	茨城県	100	20	20.0%
15	滋賀県	100	19	19.0%
16	山梨県	100	18	18.0%
16	京都府	100	18	18.0%
16	島根県	100	18	18.0%
19	佐賀県	100	17	17.0%
20	群馬県	100	16	16.0%
20	神奈川県	100	16	16.0%
20	石川県	100	16	16.0%
20	長野県	100	16	16.0%
20	福岡県	100	16	16.0%
25	山形県	100	15	15.0%
25	愛知県	100	15	15.0%
25	高知県	100	15	15.0%
25	鹿児島県	100	15	15.0%
29	東京都	100	14	14.0%
29	富山県	100	14	14.0%
29	三重県	100	14	14.0%
29	大阪府	100	14	14.0%
29	広島県	100	14	14.0%
29	香川県	100	14	14.0%
35	北海道	100	13	13.0%
35	青森県	100	13	13.0%
35	福島県	100	13	13.0%
35	栃木県	100	13	13.0%
35	福井県	100	13	13.0%
35	和歌山県	100	13	13.0%
35	岡山県	100	13	13.0%
42	千葉県	100	12	12.0%
42	兵庫県	100	12	12.0%
42	鳥取県	100	12	12.0%
42	山口県	100	12	12.0%
46	岐阜県	100	9	9.0%
46	徳島県	100	9	9.0%

QB11 介護の予防につながると思う対策をお選びください。【MA】

n = 子世代全回答者 4,700

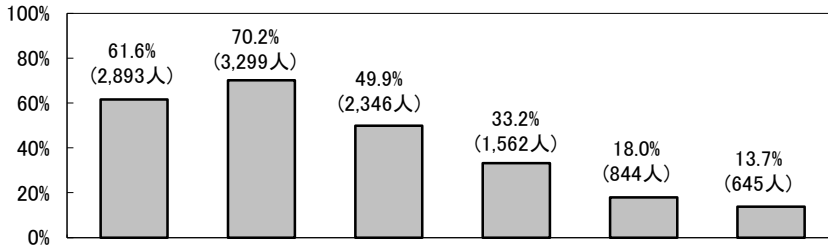

#	地域	全体	栄養バランス の良い食事を 摂る		定期的な運動		持病の管理		社会参加を している （サークル や趣味の会 への参加 等）		肺炎球菌 ワクチン等 の予防接種		その他	
	全体	4700	2893	61.6%	3299	70.2%	2346	49.9%	1562	33.2%	844	18.0%	645	13.7%
1	北海道	100	72	72.0%	68	68.0%	55	55.0%	37	37.0%	23	23.0%	13	13.0%
2	青森県	100	57	57.0%	65	65.0%	56	56.0%	21	21.0%	20	20.0%	15	15.0%
3	岩手県	100	59	59.0%	72	72.0%	63	63.0%	35	35.0%	22	22.0%	8	8.0%
4	宮城県	100	69	69.0%	74	74.0%	54	54.0%	39	39.0%	27	27.0%	16	16.0%
5	秋田県	100	53	53.0%	67	67.0%	58	58.0%	30	30.0%	19	19.0%	19	19.0%
6	山形県	100	63	63.0%	67	67.0%	43	43.0%	33	33.0%	18	18.0%	10	10.0%
7	福島県	100	64	64.0%	75	75.0%	53	53.0%	41	41.0%	15	15.0%	14	14.0%
8	茨城県	100	49	49.0%	68	68.0%	58	58.0%	29	29.0%	19	19.0%	14	14.0%
9	栃木県	100	51	51.0%	64	64.0%	50	50.0%	31	31.0%	12	12.0%	13	13.0%
10	群馬県	100	67	67.0%	70	70.0%	50	50.0%	35	35.0%	20	20.0%	16	16.0%
11	埼玉県	100	61	61.0%	71	71.0%	52	52.0%	37	37.0%	26	26.0%	14	14.0%
12	千葉県	100	66	66.0%	78	78.0%	55	55.0%	38	38.0%	24	24.0%	4	4.0%
13	東京都	100	61	61.0%	68	68.0%	46	46.0%	37	37.0%	14	14.0%	17	17.0%
14	神奈川県	100	68	68.0%	64	64.0%	50	50.0%	30	30.0%	18	18.0%	15	15.0%
15	新潟県	100	69	69.0%	73	73.0%	54	54.0%	34	34.0%	20	20.0%	8	8.0%
16	富山県	100	57	57.0%	69	69.0%	48	48.0%	30	30.0%	16	16.0%	13	13.0%
17	石川県	100	62	62.0%	57	57.0%	43	43.0%	28	28.0%	14	14.0%	17	17.0%
18	福井県	100	58	58.0%	72	72.0%	49	49.0%	32	32.0%	15	15.0%	14	14.0%
19	山梨県	100	61	61.0%	76	76.0%	44	44.0%	31	31.0%	16	16.0%	15	15.0%
20	長野県	100	64	64.0%	75	75.0%	45	45.0%	36	36.0%	11	11.0%	11	11.0%
21	岐阜県	100	56	56.0%	64	64.0%	42	42.0%	33	33.0%	15	15.0%	15	15.0%
22	静岡県	100	63	63.0%	74	74.0%	52	52.0%	32	32.0%	22	22.0%	10	10.0%
23	愛知県	100	65	65.0%	70	70.0%	44	44.0%	40	40.0%	21	21.0%	16	16.0%
24	三重県	100	56	56.0%	62	62.0%	43	43.0%	23	23.0%	9	9.0%	23	23.0%
25	滋賀県	100	62	62.0%	71	71.0%	48	48.0%	35	35.0%	19	19.0%	11	11.0%
26	京都府	100	56	56.0%	68	68.0%	52	52.0%	33	33.0%	16	16.0%	18	18.0%
27	大阪府	100	63	63.0%	83	83.0%	51	51.0%	43	43.0%	15	15.0%	12	12.0%
28	兵庫県	100	61	61.0%	68	68.0%	46	46.0%	30	30.0%	16	16.0%	16	16.0%
29	奈良県	100	71	71.0%	76	76.0%	42	42.0%	29	29.0%	19	19.0%	11	11.0%
30	和歌山県	100	64	64.0%	60	60.0%	42	42.0%	29	29.0%	10	10.0%	14	14.0%
31	鳥取県	100	54	54.0%	69	69.0%	45	45.0%	35	35.0%	12	12.0%	17	17.0%
32	島根県	100	66	66.0%	66	66.0%	59	59.0%	33	33.0%	24	24.0%	11	11.0%
33	岡山県	100	61	61.0%	69	69.0%	46	46.0%	29	29.0%	17	17.0%	9	9.0%
34	広島県	100	53	53.0%	71	71.0%	41	41.0%	34	34.0%	11	11.0%	10	10.0%
35	山口県	100	54	54.0%	69	69.0%	46	46.0%	34	34.0%	19	19.0%	15	15.0%
36	徳島県	100	60	60.0%	67	67.0%	44	44.0%	30	30.0%	14	14.0%	14	14.0%
37	香川県	100	61	61.0%	72	72.0%	48	48.0%	29	29.0%	11	11.0%	12	12.0%
38	愛媛県	100	61	61.0%	66	66.0%	57	57.0%	28	28.0%	13	13.0%	14	14.0%
39	高知県	100	58	58.0%	71	71.0%	49	49.0%	33	33.0%	21	21.0%	16	16.0%
40	福岡県	100	60	60.0%	71	71.0%	48	48.0%	38	38.0%	14	14.0%	13	13.0%
41	佐賀県	100	68	68.0%	72	72.0%	56	56.0%	37	37.0%	21	21.0%	13	13.0%
42	長崎県	100	65	65.0%	76	76.0%	51	51.0%	33	33.0%	21	21.0%	13	13.0%
43	熊本県	100	68	68.0%	71	71.0%	53	53.0%	34	34.0%	23	23.0%	17	17.0%
44	大分県	100	67	67.0%	75	75.0%	54	54.0%	42	42.0%	21	21.0%	17	17.0%
45	宮崎県	100	61	61.0%	78	78.0%	57	57.0%	35	35.0%	30	30.0%	14	14.0%
46	鹿児島県	100	63	63.0%	71	71.0%	51	51.0%	29	29.0%	21	21.0%	14	14.0%
47	沖縄県	100	65	65.0%	76	76.0%	53	53.0%	38	38.0%	20	20.0%	14	14.0%

「肺炎球菌ワクチン 等の予防接種」 の値のランキング
6
16
8
2
20
25
32
20
41
16
3
4
36
25
16
28
36
32
28
43
32
8
10
47
20
28
32
28
20
46
41
4
27
43
20
36
43
40
10
36
10
10
6
10
1
10
16

QB11 介護の予防につながると思う対策をお選びください。【MA】

n = 子世代全回答者 4.700

ランキング	地域	全体	肺炎球菌ワクチン等の予防接種	
			人数	割合
	全体	4700	844	18.0%
1	宮崎県	100	30	30.0%
2	宮城県	100	27	27.0%
3	埼玉県	100	26	26.0%
4	千葉県	100	24	24.0%
4	島根県	100	24	24.0%
6	北海道	100	23	23.0%
6	熊本県	100	23	23.0%
8	岩手県	100	22	22.0%
8	静岡県	100	22	22.0%
10	愛知県	100	21	21.0%
10	高知県	100	21	21.0%
10	佐賀県	100	21	21.0%
10	長崎県	100	21	21.0%
10	大分県	100	21	21.0%
10	鹿児島県	100	21	21.0%
16	青森県	100	20	20.0%
16	群馬県	100	20	20.0%
16	新潟県	100	20	20.0%
16	沖縄県	100	20	20.0%
20	秋田県	100	19	19.0%
20	茨城県	100	19	19.0%
20	滋賀県	100	19	19.0%
20	奈良県	100	19	19.0%
20	山口県	100	19	19.0%
25	山形県	100	18	18.0%
25	神奈川県	100	18	18.0%
27	岡山県	100	17	17.0%
28	富山県	100	16	16.0%
28	山梨県	100	16	16.0%
28	京都府	100	16	16.0%
28	兵庫県	100	16	16.0%
32	福島県	100	15	15.0%
32	福井県	100	15	15.0%
32	岐阜県	100	15	15.0%
32	大阪府	100	15	15.0%
36	東京都	100	14	14.0%
36	石川県	100	14	14.0%
36	徳島県	100	14	14.0%
36	福岡県	100	14	14.0%
40	愛媛県	100	13	13.0%
41	栃木県	100	12	12.0%
41	鳥取県	100	12	12.0%
43	長野県	100	11	11.0%
43	広島県	100	11	11.0%
43	香川県	100	11	11.0%
46	和歌山県	100	10	10.0%
47	三重県	100	9	9.0%

QB12 上記の対策について、親に伝えたり教えたりした経験はありますか？【SA】

n = 子世代全回答者 4,700

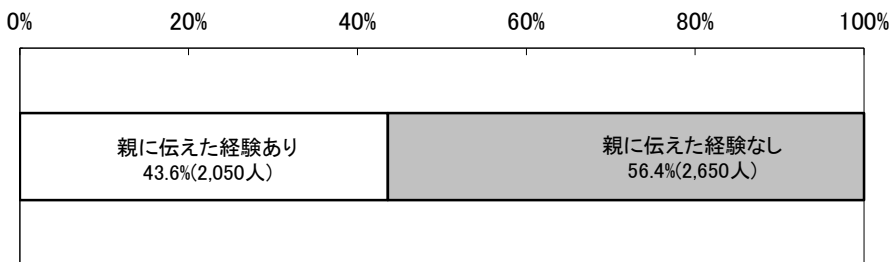

#	地域	全体	親に伝えた経験あり		親に伝えた経験なし		「親に伝えた経験あり」 の値のランキング
			人数	割合	人数	割合	
	全体	4700	2050	43.6%	2650	56.4%	
1	北海道	100	43	43.0%	57	57.0%	21
2	青森県	100	48	48.0%	52	52.0%	8
3	岩手県	100	41	41.0%	59	59.0%	33
4	宮城県	100	42	42.0%	58	58.0%	29
5	秋田県	100	48	48.0%	52	52.0%	8
6	山形県	100	40	40.0%	60	60.0%	38
7	福島県	100	44	44.0%	56	56.0%	19
8	茨城県	100	36	36.0%	64	64.0%	44
9	栃木県	100	43	43.0%	57	57.0%	21
10	群馬県	100	54	54.0%	46	46.0%	1
11	埼玉県	100	48	48.0%	52	52.0%	8
12	千葉県	100	51	51.0%	49	49.0%	4
13	東京都	100	47	47.0%	53	53.0%	12
14	神奈川県	100	42	42.0%	58	58.0%	29
15	新潟県	100	41	41.0%	59	59.0%	33
16	富山県	100	36	36.0%	64	64.0%	44
17	石川県	100	41	41.0%	59	59.0%	33
18	福井県	100	41	41.0%	59	59.0%	33
19	山梨県	100	42	42.0%	58	58.0%	29
20	長野県	100	54	54.0%	46	46.0%	1
21	岐阜県	100	37	37.0%	63	63.0%	41
22	静岡県	100	41	41.0%	59	59.0%	33
23	愛知県	100	43	43.0%	57	57.0%	21
24	三重県	100	44	44.0%	56	56.0%	19
25	滋賀県	100	43	43.0%	57	57.0%	21
26	京都府	100	50	50.0%	50	50.0%	5
27	大阪府	100	45	45.0%	55	55.0%	17
28	兵庫県	100	33	33.0%	67	67.0%	47
29	奈良県	100	42	42.0%	58	58.0%	29
30	和歌山県	100	47	47.0%	53	53.0%	12
31	鳥取県	100	34	34.0%	66	66.0%	46
32	島根県	100	37	37.0%	63	63.0%	41
33	岡山県	100	47	47.0%	53	53.0%	12
34	広島県	100	45	45.0%	55	55.0%	17
35	山口県	100	37	37.0%	63	63.0%	41
36	徳島県	100	47	47.0%	53	53.0%	12
37	香川県	100	39	39.0%	61	61.0%	40
38	愛媛県	100	43	43.0%	57	57.0%	21
39	高知県	100	49	49.0%	51	51.0%	7
40	福岡県	100	40	40.0%	60	60.0%	38
41	佐賀県	100	43	43.0%	57	57.0%	21
42	長崎県	100	46	46.0%	54	54.0%	16
43	熊本県	100	50	50.0%	50	50.0%	5
44	大分県	100	52	52.0%	48	48.0%	3
45	宮崎県	100	43	43.0%	57	57.0%	21
46	鹿児島県	100	43	43.0%	57	57.0%	21
47	沖縄県	100	48	48.0%	52	52.0%	8

QB12 上記の対策について、親に伝えたり教えたりした経験はありますか？【SA】

n = 子世代全回答者 4.700

ランキング	地域	全体	親に伝えた経験あり	
			人数	割合
	全体	4700	2050	43.6%
1	群馬県	100	54	54.0%
1	長野県	100	54	54.0%
3	大分県	100	52	52.0%
4	千葉県	100	51	51.0%
5	京都府	100	50	50.0%
5	熊本県	100	50	50.0%
7	高知県	100	49	49.0%
8	青森県	100	48	48.0%
8	秋田県	100	48	48.0%
8	埼玉県	100	48	48.0%
8	沖縄県	100	48	48.0%
12	東京都	100	47	47.0%
12	和歌山県	100	47	47.0%
12	岡山県	100	47	47.0%
12	徳島県	100	47	47.0%
16	長崎県	100	46	46.0%
17	大阪府	100	45	45.0%
17	広島県	100	45	45.0%
19	福島県	100	44	44.0%
19	三重県	100	44	44.0%
21	北海道	100	43	43.0%
21	栃木県	100	43	43.0%
21	愛知県	100	43	43.0%
21	滋賀県	100	43	43.0%
21	愛媛県	100	43	43.0%
21	佐賀県	100	43	43.0%
21	宮崎県	100	43	43.0%
21	鹿児島県	100	43	43.0%
29	宮城県	100	42	42.0%
29	神奈川県	100	42	42.0%
29	山梨県	100	42	42.0%
29	奈良県	100	42	42.0%
33	岩手県	100	41	41.0%
33	新潟県	100	41	41.0%
33	石川県	100	41	41.0%
33	福井県	100	41	41.0%
33	静岡県	100	41	41.0%
38	山形県	100	40	40.0%
38	福岡県	100	40	40.0%
40	香川県	100	39	39.0%
41	岐阜県	100	37	37.0%
41	島根県	100	37	37.0%
41	山口県	100	37	37.0%
44	茨城県	100	36	36.0%
44	富山県	100	36	36.0%
46	鳥取県	100	34	34.0%
47	兵庫県	100	33	33.0%

# QB12XQB11 介護予防につながると思う対策【MA】

n = 子世代の親に介護予防について伝えている方 2,050

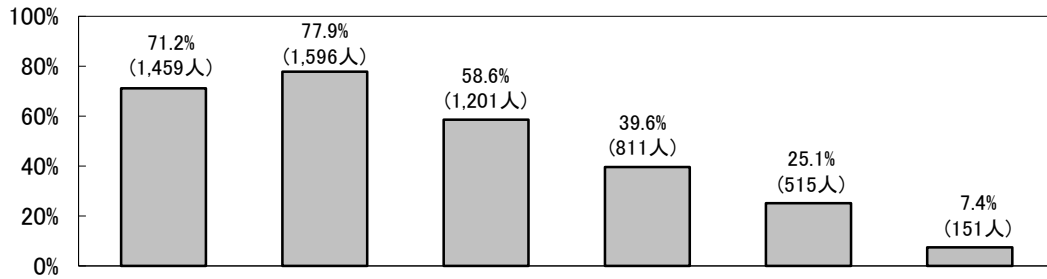

#	地域	全体	栄養バランスの良い食事を摂る		定期的な運動		持病の管理		社会参加をしている (サークルや趣味の会への参加など)		肺炎球菌ワクチンなどの予防接種		その他		「肺炎球菌ワクチンなどの予防接種」の値のランキング
			人数	割合	人数	割合	人数	割合	人数	割合	人数	割合	人数	割合	
	全体	2050	1459	71.2%	1596	77.9%	1201	58.6%	811	39.6%	515	25.1%	151	7.4%	
1	北海道	43	37	86.0%	32	74.4%	26	60.5%	21	48.8%	10	23.3%	2	4.7%	27
2	青森県	48	33	68.8%	34	70.8%	32	66.7%	13	27.1%	16	33.3%	3	6.3%	4
3	岩手県	41	23	56.1%	32	78.0%	28	68.3%	18	43.9%	12	29.3%	2	4.9%	16
4	宮城県	42	32	76.2%	35	83.3%	24	57.1%	16	38.1%	16	38.1%	3	7.1%	2
5	秋田県	48	32	66.7%	33	68.8%	33	68.8%	16	33.3%	13	27.1%	7	14.6%	23
6	山形県	40	31	77.5%	31	77.5%	22	55.0%	17	42.5%	13	32.5%	2	5.0%	7
7	福島県	44	28	63.6%	36	81.8%	25	56.8%	24	54.5%	9	20.5%	4	9.1%	32
8	茨城県	36	23	63.9%	25	69.4%	22	61.1%	11	30.6%	9	25.0%	3	8.3%	25
9	栃木県	43	28	65.1%	31	72.1%	25	58.1%	16	37.2%	6	14.0%	3	7.0%	44
10	群馬県	54	40	74.1%	38	70.4%	28	51.9%	21	38.9%	11	20.4%	6	11.1%	33
11	埼玉県	48	39	81.3%	39	81.3%	31	64.6%	22	45.8%	18	37.5%	3	6.3%	3
12	千葉県	51	35	68.6%	44	86.3%	30	58.8%	21	41.2%	17	33.3%	1	2.0%	4
13	東京都	47	36	76.6%	36	76.6%	24	51.1%	17	36.2%	10	21.3%	5	10.6%	30
14	神奈川県	42	34	81.0%	29	69.0%	23	54.8%	17	40.5%	12	28.6%	5	11.9%	20
15	新潟県	41	29	70.7%	32	78.0%	23	56.1%	15	36.6%	12	29.3%	1	2.4%	16
16	富山県	36	23	63.9%	29	80.6%	21	58.3%	12	33.3%	11	30.6%	3	8.3%	13
17	石川県	41	28	68.3%	29	70.7%	23	56.1%	12	29.3%	8	19.5%	4	9.8%	35
18	福井県	41	28	68.3%	30	73.2%	25	61.0%	17	41.5%	8	19.5%	3	7.3%	35
19	山梨県	42	29	69.0%	38	90.5%	21	50.0%	14	33.3%	8	19.0%	4	9.5%	39
20	長野県	54	38	70.4%	43	79.6%	26	48.1%	23	42.6%	7	13.0%	4	7.4%	45
21	岐阜県	37	24	64.9%	32	86.5%	24	64.9%	19	51.4%	8	21.6%	2	5.4%	29
22	静岡県	41	27	65.9%	35	85.4%	24	58.5%	13	31.7%	13	31.7%	2	4.9%	10
23	愛知県	43	35	81.4%	37	86.0%	23	53.5%	13	30.2%	12	27.9%	4	9.3%	21
24	三重県	44	26	59.1%	32	72.7%	22	50.0%	13	29.5%	5	11.4%	6	13.6%	47
25	滋賀県	43	30	69.8%	33	76.7%	27	62.8%	20	46.5%	13	30.2%	3	7.0%	14
26	京都府	50	38	76.0%	40	80.0%	33	66.0%	19	38.0%	9	18.0%	6	12.0%	40
27	大阪府	45	30	66.7%	39	86.7%	24	53.3%	22	48.9%	8	17.8%	3	6.7%	41
28	兵庫県	33	26	78.8%	26	78.8%	16	48.5%	10	30.3%	9	27.3%	1	3.0%	22
29	奈良県	42	34	81.0%	34	81.0%	24	57.1%	12	28.6%	13	31.0%	2	4.8%	11
30	和歌山県	47	35	74.5%	31	66.0%	26	55.3%	15	31.9%	7	14.9%	3	6.4%	43
31	鳥取県	34	23	67.6%	29	85.3%	20	58.8%	12	35.3%	8	23.5%	3	8.8%	26
32	島根県	37	31	83.8%	26	70.3%	26	70.3%	16	43.2%	12	32.4%	2	5.4%	8
33	岡山県	47	30	63.8%	37	78.7%	24	51.1%	20	42.6%	9	19.1%	2	4.3%	37
34	広島県	45	29	64.4%	32	71.1%	26	57.8%	16	35.6%	8	17.8%	2	4.4%	41
35	山口県	37	22	59.5%	26	70.3%	19	51.4%	15	40.5%	12	32.4%	3	8.1%	8
36	徳島県	47	30	63.8%	34	72.3%	23	48.9%	14	29.8%	9	19.1%	3	6.4%	37
37	香川県	39	28	71.8%	28	71.8%	18	46.2%	12	30.8%	5	12.8%	2	5.1%	46
38	愛媛県	43	31	72.1%	33	76.7%	30	69.8%	14	32.6%	9	20.9%	1	2.3%	31
39	高知県	49	33	67.3%	37	75.5%	32	65.3%	20	40.8%	15	30.6%	4	8.2%	12
40	福岡県	40	31	77.5%	37	92.5%	24	60.0%	19	47.5%	8	20.0%	2	5.0%	34
41	佐賀県	43	35	81.4%	35	81.4%	28	65.1%	23	53.5%	13	30.2%	1	2.3%	14
42	長崎県	46	33	71.7%	37	80.4%	29	63.0%	20	43.5%	15	32.6%	6	13.0%	6
43	熊本県	50	38	76.0%	39	78.0%	33	66.0%	20	40.0%	13	26.0%	6	12.0%	24
44	大分県	52	37	71.2%	42	80.8%	31	59.6%	27	51.9%	15	28.8%	4	7.7%	19
45	宮崎県	43	34	79.1%	36	83.7%	31	72.1%	21	48.8%	17	39.5%	4	9.3%	1
46	鹿児島県	43	29	67.4%	32	74.4%	23	53.5%	18	41.9%	10	23.3%	3	7.0%	27
47	沖縄県	48	34	70.8%	41	85.4%	29	60.4%	25	52.1%	14	29.2%	3	6.3%	18

QB12XQB11 介護予防につながると思う対策【MA】

n = 子世代の親に介護予防について伝えている方 2,050

ランキング	地域	全体	肺炎球菌ワクチン などの 予防接種	
			人数	割合
	全体	2050	515	25.1%
1	宮崎県	43	17	39.5%
2	宮城県	42	16	38.1%
3	埼玉県	48	18	37.5%
4	青森県	48	16	33.3%
4	千葉県	51	17	33.3%
6	長崎県	46	15	32.6%
7	山形県	40	13	32.5%
8	島根県	37	12	32.4%
8	山口県	37	12	32.4%
10	静岡県	41	13	31.7%
11	奈良県	42	13	31.0%
12	高知県	49	15	30.6%
13	富山県	36	11	30.6%
14	滋賀県	43	13	30.2%
14	佐賀県	43	13	30.2%
16	岩手県	41	12	29.3%
16	新潟県	41	12	29.3%
18	沖縄県	48	14	29.2%
19	大分県	52	15	28.8%
20	神奈川県	42	12	28.6%
21	愛知県	43	12	27.9%
22	兵庫県	33	9	27.3%
23	秋田県	48	13	27.1%
24	熊本県	50	13	26.0%
25	茨城県	36	9	25.0%
26	鳥取県	34	8	23.5%
27	北海道	43	10	23.3%
27	鹿児島県	43	10	23.3%
29	岐阜県	37	8	21.6%
30	東京都	47	10	21.3%
31	愛媛県	43	9	20.9%
32	福島県	44	9	20.5%
33	群馬県	54	11	20.4%
34	福岡県	40	8	20.0%
35	石川県	41	8	19.5%
35	福井県	41	8	19.5%
37	岡山県	47	9	19.1%
37	徳島県	47	9	19.1%
39	山梨県	42	8	19.0%
40	京都府	50	9	18.0%
41	大阪府	45	8	17.8%
41	広島県	45	8	17.8%
43	和歌山県	47	7	14.9%
44	栃木県	43	6	14.0%
45	長野県	54	7	13.0%
46	香川県	39	5	12.8%
47	三重県	44	5	11.4%



# NQB12XNQB11 介護予防につながると思う対策【MA】

n = 子世代の親に介護予防について伝えていない方 2,650

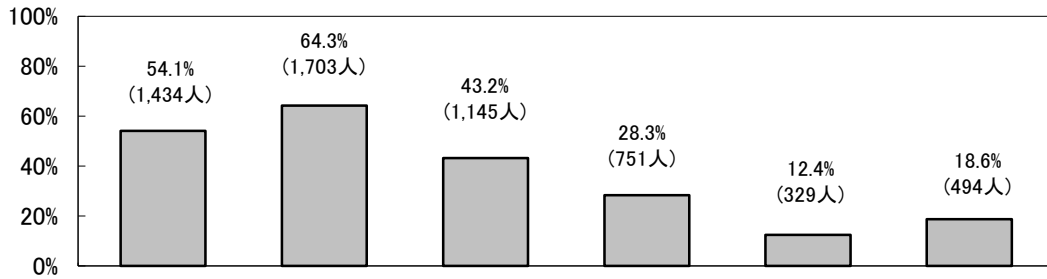

#	地域	全体	栄養バランスの良い食事を摂る		定期的な運動		持病の管理		社会参加をしている (サークルや趣味の会への参加など)		肺炎球菌ワクチンなどの予防接種		その他		「肺炎球菌ワクチンなどの予防接種」の値のランキング
			人数	割合	人数	割合	人数	割合	人数	割合	人数	割合	人数	割合	
	全体	2650	1434	54.1%	1703	64.3%	1145	43.2%	751	28.3%	329	12.4%	494	18.6%	
1	北海道	57	35	61.4%	36	63.2%	29	50.9%	16	28.1%	13	22.8%	11	19.3%	1
2	青森県	52	24	46.2%	31	59.6%	24	46.2%	8	15.4%	4	7.7%	12	23.1%	41
3	岩手県	59	36	61.0%	40	67.8%	35	59.3%	17	28.8%	10	16.9%	6	10.2%	8
4	宮城県	58	37	63.8%	39	67.2%	30	51.7%	23	39.7%	11	19.0%	13	22.4%	7
5	秋田県	52	21	40.4%	34	65.4%	25	48.1%	14	26.9%	6	11.5%	12	23.1%	23
6	山形県	60	32	53.3%	36	60.0%	21	35.0%	16	26.7%	5	8.3%	8	13.3%	39
7	福島県	56	36	64.3%	39	69.6%	28	50.0%	17	30.4%	6	10.7%	10	17.9%	28
8	茨城県	64	26	40.6%	43	67.2%	36	56.3%	18	28.1%	10	15.6%	11	17.2%	10
9	栃木県	57	23	40.4%	33	57.9%	25	43.9%	15	26.3%	6	10.5%	10	17.5%	29
10	群馬県	46	27	58.7%	32	69.6%	22	47.8%	14	30.4%	9	19.6%	10	21.7%	4
11	埼玉県	52	22	42.3%	32	61.5%	21	40.4%	15	28.8%	8	15.4%	11	21.2%	11
12	千葉県	49	31	63.3%	34	69.4%	25	51.0%	17	34.7%	7	14.3%	3	6.1%	14
13	東京都	53	25	47.2%	32	60.4%	22	41.5%	20	37.7%	4	7.5%	12	22.6%	42
14	神奈川県	58	34	58.6%	35	60.3%	27	46.6%	13	22.4%	6	10.3%	10	17.2%	32
15	新潟県	59	40	67.8%	41	69.5%	31	52.5%	19	32.2%	8	13.6%	7	11.9%	18
16	富山県	64	34	53.1%	40	62.5%	27	42.2%	18	28.1%	5	7.8%	10	15.6%	40
17	石川県	59	34	57.6%	28	47.5%	20	33.9%	16	27.1%	6	10.2%	13	22.0%	34
18	福井県	59	30	50.8%	42	71.2%	24	40.7%	15	25.4%	7	11.9%	11	18.6%	21
19	山梨県	58	32	55.2%	38	65.5%	23	39.7%	17	29.3%	8	13.8%	11	19.0%	17
20	長野県	46	26	56.5%	32	69.6%	19	41.3%	13	28.3%	4	8.7%	7	15.2%	38
21	岐阜県	63	32	50.8%	32	50.8%	18	28.6%	14	22.2%	7	11.1%	13	20.6%	25
22	静岡県	59	36	61.0%	39	66.1%	28	47.5%	19	32.2%	9	15.3%	8	13.6%	12
23	愛知県	57	30	52.6%	33	57.9%	21	36.8%	27	47.4%	9	15.8%	12	21.1%	9
24	三重県	56	30	53.6%	30	53.6%	21	37.5%	10	17.9%	4	7.1%	17	30.4%	43
25	滋賀県	57	32	56.1%	38	66.7%	21	36.8%	15	26.3%	6	10.5%	8	14.0%	29
26	京都府	50	18	36.0%	28	56.0%	19	38.0%	14	28.0%	7	14.0%	12	24.0%	16
27	大阪府	55	33	60.0%	44	80.0%	27	49.1%	21	38.2%	7	12.7%	9	16.4%	19
28	兵庫県	67	35	52.2%	42	62.7%	30	44.8%	20	29.9%	7	10.4%	15	22.4%	31
29	奈良県	58	37	63.8%	42	72.4%	18	31.0%	17	29.3%	6	10.3%	9	15.5%	32
30	和歌山県	53	29	54.7%	29	54.7%	16	30.2%	14	26.4%	3	5.7%	11	20.8%	46
31	鳥取県	66	31	47.0%	40	60.6%	25	37.9%	23	34.8%	4	6.1%	14	21.2%	45
32	島根県	63	35	55.6%	40	63.5%	33	52.4%	17	27.0%	12	19.0%	9	14.3%	6
33	岡山県	53	31	58.5%	32	60.4%	22	41.5%	9	17.0%	8	15.1%	7	13.2%	13
34	広島県	55	24	43.6%	39	70.9%	15	27.3%	18	32.7%	3	5.5%	8	14.5%	47
35	山口県	63	32	50.8%	43	68.3%	27	42.9%	19	30.2%	7	11.1%	12	19.0%	25
36	徳島県	53	30	56.6%	33	62.3%	21	39.6%	16	30.2%	5	9.4%	11	20.8%	37
37	香川県	61	33	54.1%	44	72.1%	30	49.2%	17	27.9%	6	9.8%	10	16.4%	36
38	愛媛県	57	30	52.6%	33	57.9%	27	47.4%	14	24.6%	4	7.0%	13	22.8%	44
39	高知県	51	25	49.0%	34	66.7%	17	33.3%	13	25.5%	6	11.8%	12	23.5%	22
40	福岡県	60	29	48.3%	34	56.7%	24	40.0%	19	31.7%	6	10.0%	11	18.3%	35
41	佐賀県	57	33	57.9%	37	64.9%	28	49.1%	14	24.6%	8	14.0%	12	21.1%	15
42	長崎県	54	32	59.3%	39	72.2%	22	40.7%	13	24.1%	6	11.1%	7	13.0%	25
43	熊本県	50	30	60.0%	32	64.0%	20	40.0%	14	28.0%	10	20.0%	11	22.0%	3
44	大分県	48	30	62.5%	33	68.8%	23	47.9%	15	31.3%	6	12.5%	13	27.1%	20
45	宮崎県	57	27	47.4%	42	73.7%	26	45.6%	14	24.6%	13	22.8%	10	17.5%	1
46	鹿児島県	57	34	59.6%	39	68.4%	28	49.1%	11	19.3%	11	19.3%	11	19.3%	5
47	沖縄県	52	31	59.6%	35	67.3%	24	46.2%	13	25.0%	6	11.5%	11	21.2%	23

## NQB12XNQB11 介護予防につながると思う対策【MA】

n = 子世代の親に介護予防について伝えていない方 2,650

ランキング	地域	全体	肺炎球菌ワクチン などの 予防接種	
			人数	割合
	全体	2650	329	12.4%
1	北海道	57	13	22.8%
1	宮崎県	57	13	22.8%
3	熊本県	50	10	20.0%
4	群馬県	46	9	19.6%
5	鹿児島県	57	11	19.3%
6	島根県	63	12	19.0%
7	宮城県	58	11	19.0%
8	岩手県	59	10	16.9%
9	愛知県	57	9	15.8%
10	茨城県	64	10	15.6%
11	埼玉県	52	8	15.4%
12	静岡県	59	9	15.3%
13	岡山県	53	8	15.1%
14	千葉県	49	7	14.3%
15	佐賀県	57	8	14.0%
16	京都府	50	7	14.0%
17	山梨県	58	8	13.8%
18	新潟県	59	8	13.6%
19	大阪府	55	7	12.7%
20	大分県	48	6	12.5%
21	福井県	59	7	11.9%
22	高知県	51	6	11.8%
23	秋田県	52	6	11.5%
23	沖縄県	52	6	11.5%
25	岐阜県	63	7	11.1%
25	山口県	63	7	11.1%
25	長崎県	54	6	11.1%
28	福島県	56	6	10.7%
29	栃木県	57	6	10.5%
29	滋賀県	57	6	10.5%
31	兵庫県	67	7	10.4%
32	神奈川県	58	6	10.3%
32	奈良県	58	6	10.3%
34	石川県	59	6	10.2%
35	福岡県	60	6	10.0%
36	香川県	61	6	9.8%
37	徳島県	53	5	9.4%
38	長野県	46	4	8.7%
39	山形県	60	5	8.3%
40	富山県	64	5	7.8%
41	青森県	52	4	7.7%
42	東京都	53	4	7.5%
43	三重県	56	4	7.1%
44	愛媛県	57	4	7.0%
45	鳥取県	66	4	6.1%
46	和歌山県	53	3	5.7%
47	広島県	55	3	5.5%

# QB13 肺炎についてどのようなイメージをお持ちですか？【MA】

n = 子世代全回答者 4,700

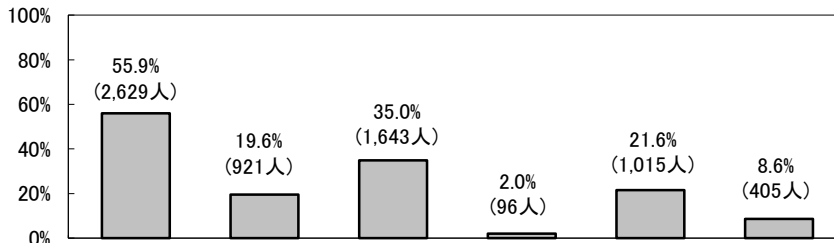

#	地域	全体	死につながる重い病気		外来に通い薬で治療すれば治る病気		入院して治療をすれば治る病気		特に対処は必要のない病気		予防ができる病気		その他	
			人数	割合	人数	割合	人数	割合	人数	割合	人数	割合	人数	割合
	全体	4700	2629	55.9%	921	19.6%	1643	35.0%	96	2.0%	1015	21.6%	405	8.6%
1	北海道	100	56	56.0%	19	19.0%	32	32.0%	2	2.0%	22	22.0%	5	5.0%
2	青森県	100	54	54.0%	16	16.0%	33	33.0%	2	2.0%	22	22.0%	7	7.0%
3	岩手県	100	62	62.0%	18	18.0%	46	46.0%	4	4.0%	24	24.0%	4	4.0%
4	宮城県	100	61	61.0%	19	19.0%	37	37.0%	3	3.0%	20	20.0%	8	8.0%
5	秋田県	100	61	61.0%	24	24.0%	42	42.0%	1	1.0%	18	18.0%	5	5.0%
6	山形県	100	59	59.0%	17	17.0%	27	27.0%	3	3.0%	14	14.0%	8	8.0%
7	福島県	100	62	62.0%	21	21.0%	36	36.0%	1	1.0%	19	19.0%	5	5.0%
8	茨城県	100	55	55.0%	22	22.0%	32	32.0%	3	3.0%	22	22.0%	8	8.0%
9	栃木県	100	53	53.0%	16	16.0%	40	40.0%	2	2.0%	21	21.0%	7	7.0%
10	群馬県	100	61	61.0%	13	13.0%	27	27.0%	2	2.0%	27	27.0%	11	11.0%
11	埼玉県	100	52	52.0%	17	17.0%	43	43.0%	3	3.0%	26	26.0%	12	12.0%
12	千葉県	100	66	66.0%	21	21.0%	37	37.0%	1	1.0%	13	13.0%	5	5.0%
13	東京都	100	48	48.0%	14	14.0%	31	31.0%	4	4.0%	28	28.0%	15	15.0%
14	神奈川県	100	58	58.0%	20	20.0%	36	36.0%	1	1.0%	31	31.0%	6	6.0%
15	新潟県	100	55	55.0%	24	24.0%	38	38.0%	1	1.0%	28	28.0%	10	10.0%
16	富山県	100	59	59.0%	20	20.0%	33	33.0%	5	5.0%	22	22.0%	4	4.0%
17	石川県	100	48	48.0%	19	19.0%	38	38.0%	2	2.0%	32	32.0%	9	9.0%
18	福井県	100	62	62.0%	11	11.0%	33	33.0%	1	1.0%	19	19.0%	9	9.0%
19	山梨県	100	49	49.0%	16	16.0%	33	33.0%	2	2.0%	24	24.0%	9	9.0%
20	長野県	100	56	56.0%	21	21.0%	32	32.0%	3	3.0%	19	19.0%	9	9.0%
21	岐阜県	100	49	49.0%	16	16.0%	30	30.0%	1	1.0%	20	20.0%	14	14.0%
22	静岡県	100	55	55.0%	23	23.0%	41	41.0%	1	1.0%	18	18.0%	8	8.0%
23	愛知県	100	50	50.0%	17	17.0%	21	21.0%	4	4.0%	25	25.0%	15	15.0%
24	三重県	100	49	49.0%	14	14.0%	40	40.0%	0	0.0%	21	21.0%	13	13.0%
25	滋賀県	100	55	55.0%	17	17.0%	32	32.0%	2	2.0%	23	23.0%	8	8.0%
26	京都府	100	49	49.0%	20	20.0%	40	40.0%	0	0.0%	16	16.0%	12	12.0%
27	大阪府	100	55	55.0%	29	29.0%	35	35.0%	2	2.0%	21	21.0%	6	6.0%
28	兵庫県	100	43	43.0%	18	18.0%	38	38.0%	1	1.0%	26	26.0%	12	12.0%
29	奈良県	100	60	60.0%	19	19.0%	30	30.0%	1	1.0%	20	20.0%	8	8.0%
30	和歌山県	100	60	60.0%	16	16.0%	32	32.0%	2	2.0%	18	18.0%	9	9.0%
31	鳥取県	100	56	56.0%	20	20.0%	31	31.0%	3	3.0%	17	17.0%	9	9.0%
32	島根県	100	65	65.0%	21	21.0%	26	26.0%	1	1.0%	22	22.0%	7	7.0%
33	岡山県	100	53	53.0%	18	18.0%	31	31.0%	3	3.0%	23	23.0%	10	10.0%
34	広島県	100	55	55.0%	26	26.0%	32	32.0%	3	3.0%	16	16.0%	9	9.0%
35	山口県	100	57	57.0%	21	21.0%	36	36.0%	3	3.0%	21	21.0%	10	10.0%
36	徳島県	100	57	57.0%	15	15.0%	31	31.0%	0	0.0%	18	18.0%	10	10.0%
37	香川県	100	44	44.0%	23	23.0%	39	39.0%	0	0.0%	17	17.0%	10	10.0%
38	愛媛県	100	53	53.0%	15	15.0%	36	36.0%	2	2.0%	15	15.0%	8	8.0%
39	高知県	100	58	58.0%	12	12.0%	38	38.0%	4	4.0%	16	16.0%	8	8.0%
40	福岡県	100	53	53.0%	19	19.0%	36	36.0%	2	2.0%	18	18.0%	9	9.0%
41	佐賀県	100	53	53.0%	21	21.0%	37	37.0%	3	3.0%	23	23.0%	8	8.0%
42	長崎県	100	59	59.0%	24	24.0%	41	41.0%	0	0.0%	29	29.0%	8	8.0%
43	熊本県	100	65	65.0%	27	27.0%	34	34.0%	3	3.0%	26	26.0%	8	8.0%
44	大分県	100	62	62.0%	32	32.0%	35	35.0%	2	2.0%	19	19.0%	8	8.0%
45	宮崎県	100	66	66.0%	16	16.0%	36	36.0%	1	1.0%	27	27.0%	6	6.0%
46	鹿児島県	100	57	57.0%	23	23.0%	37	37.0%	2	2.0%	25	25.0%	8	8.0%
47	沖縄県	100	54	54.0%	31	31.0%	42	42.0%	4	4.0%	24	24.0%	8	8.0%

「死につながる重い病気」の値のランキング
22
31
5
9
9
14
5
25
33
9
38
1
44
17
25
14
44
5
40
22
40
25
39
40
25
40
47
12
12
22
3
33
25
19
19
46
33
17
33
14
3
1
19
31

QB13 肺炎についてどのようなイメージをお持ちですか？【MA】

n = 子世代全回答者 4,700

ランキング	地域	全体	死につながる重い病気	
			人数	割合
	全体	4700	2629	55.9%
1	千葉県	100	66	66.0%
1	宮崎県	100	66	66.0%
3	島根県	100	65	65.0%
3	熊本県	100	65	65.0%
5	岩手県	100	62	62.0%
5	福島県	100	62	62.0%
5	福井県	100	62	62.0%
5	大分県	100	62	62.0%
9	宮城県	100	61	61.0%
9	秋田県	100	61	61.0%
9	群馬県	100	61	61.0%
12	奈良県	100	60	60.0%
12	和歌山県	100	60	60.0%
14	山形県	100	59	59.0%
14	富山県	100	59	59.0%
14	長崎県	100	59	59.0%
17	神奈川県	100	58	58.0%
17	高知県	100	58	58.0%
19	山口県	100	57	57.0%
19	徳島県	100	57	57.0%
19	鹿児島県	100	57	57.0%
22	北海道	100	56	56.0%
22	長野県	100	56	56.0%
22	鳥取県	100	56	56.0%
25	茨城県	100	55	55.0%
25	新潟県	100	55	55.0%
25	静岡県	100	55	55.0%
25	滋賀県	100	55	55.0%
25	大阪府	100	55	55.0%
25	広島県	100	55	55.0%
31	青森県	100	54	54.0%
31	沖縄県	100	54	54.0%
33	栃木県	100	53	53.0%
33	岡山県	100	53	53.0%
33	愛媛県	100	53	53.0%
33	福岡県	100	53	53.0%
33	佐賀県	100	53	53.0%
38	埼玉県	100	52	52.0%
39	愛知県	100	50	50.0%
40	山梨県	100	49	49.0%
40	岐阜県	100	49	49.0%
40	三重県	100	49	49.0%
40	京都府	100	49	49.0%
44	東京都	100	48	48.0%
44	石川県	100	48	48.0%
46	香川県	100	44	44.0%
47	兵庫県	100	43	43.0%

QB14 フレイル(要介護になる手前の心身が衰弱した状態)という言葉を知っていますか？【SA】

n = 子世代全回答者 4.700

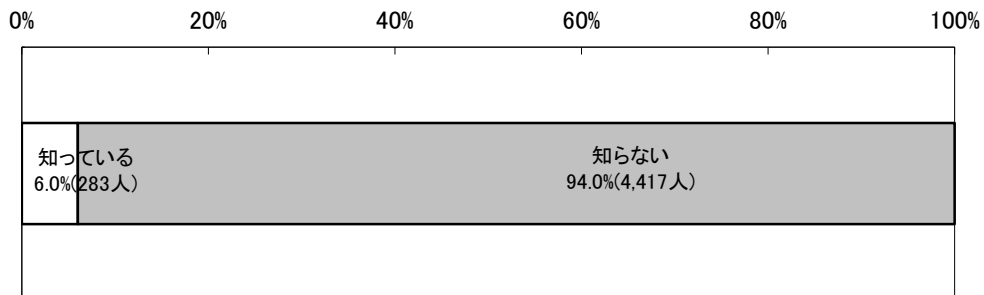

#	地域	全体	知っている		知らない		「知っている」の値のランキング
	全体	4700	283	6.0%	4417	94.0%	
1	北海道	100	6	6.0%	94	94.0%	21
2	青森県	100	4	4.0%	96	96.0%	33
3	岩手県	100	2	2.0%	98	98.0%	46
4	宮城県	100	5	5.0%	95	95.0%	27
5	秋田県	100	3	3.0%	97	97.0%	41
6	山形県	100	7	7.0%	93	93.0%	13
7	福島県	100	6	6.0%	94	94.0%	21
8	茨城県	100	3	3.0%	97	97.0%	41
9	栃木県	100	6	6.0%	94	94.0%	21
10	群馬県	100	10	10.0%	90	90.0%	3
11	埼玉県	100	9	9.0%	91	91.0%	4
12	千葉県	100	8	8.0%	92	92.0%	9
13	東京都	100	4	4.0%	96	96.0%	33
14	神奈川県	100	7	7.0%	93	93.0%	13
15	新潟県	100	8	8.0%	92	92.0%	9
16	富山県	100	5	5.0%	95	95.0%	27
17	石川県	100	9	9.0%	91	91.0%	4
18	福井県	100	4	4.0%	96	96.0%	33
19	山梨県	100	4	4.0%	96	96.0%	33
20	長野県	100	11	11.0%	89	89.0%	2
21	岐阜県	100	3	3.0%	97	97.0%	41
22	静岡県	100	2	2.0%	98	98.0%	46
23	愛知県	100	4	4.0%	96	96.0%	33
24	三重県	100	4	4.0%	96	96.0%	33
25	滋賀県	100	6	6.0%	94	94.0%	21
26	京都府	100	7	7.0%	93	93.0%	13
27	大阪府	100	7	7.0%	93	93.0%	13
28	兵庫県	100	5	5.0%	95	95.0%	27
29	奈良県	100	9	9.0%	91	91.0%	4
30	和歌山県	100	8	8.0%	92	92.0%	9
31	鳥取県	100	6	6.0%	94	94.0%	21
32	島根県	100	3	3.0%	97	97.0%	41
33	岡山県	100	9	9.0%	91	91.0%	4
34	広島県	100	7	7.0%	93	93.0%	13
35	山口県	100	3	3.0%	97	97.0%	41
36	徳島県	100	5	5.0%	95	95.0%	27
37	香川県	100	5	5.0%	95	95.0%	27
38	愛媛県	100	8	8.0%	92	92.0%	9
39	高知県	100	7	7.0%	93	93.0%	13
40	福岡県	100	7	7.0%	93	93.0%	13
41	佐賀県	100	4	4.0%	96	96.0%	33
42	長崎県	100	4	4.0%	96	96.0%	33
43	熊本県	100	5	5.0%	95	95.0%	27
44	大分県	100	7	7.0%	93	93.0%	13
45	宮崎県	100	6	6.0%	94	94.0%	21
46	鹿児島県	100	9	9.0%	91	91.0%	4
47	沖縄県	100	12	12.0%	88	88.0%	1

QB14 フレイル(要介護になる手前の心身が衰弱した状態)という言葉を知っていますか？【SA】

n = 子世代全回答者 4.700

ランキング	地域	全体	知っている	
	全体	4700	283	6.0%
1	沖縄県	100	12	12.0%
2	長野県	100	11	11.0%
3	群馬県	100	10	10.0%
4	埼玉県	100	9	9.0%
4	石川県	100	9	9.0%
4	奈良県	100	9	9.0%
4	岡山県	100	9	9.0%
4	鹿児島県	100	9	9.0%
9	千葉県	100	8	8.0%
9	新潟県	100	8	8.0%
9	和歌山県	100	8	8.0%
9	愛媛県	100	8	8.0%
13	山形県	100	7	7.0%
13	神奈川県	100	7	7.0%
13	京都府	100	7	7.0%
13	大阪府	100	7	7.0%
13	広島県	100	7	7.0%
13	高知県	100	7	7.0%
13	福岡県	100	7	7.0%
13	大分県	100	7	7.0%
21	北海道	100	6	6.0%
21	福島県	100	6	6.0%
21	栃木県	100	6	6.0%
21	滋賀県	100	6	6.0%
21	鳥取県	100	6	6.0%
21	宮崎県	100	6	6.0%
27	宮城県	100	5	5.0%
27	富山県	100	5	5.0%
27	兵庫県	100	5	5.0%
27	徳島県	100	5	5.0%
27	香川県	100	5	5.0%
27	熊本県	100	5	5.0%
33	青森県	100	4	4.0%
33	東京都	100	4	4.0%
33	福井県	100	4	4.0%
33	山梨県	100	4	4.0%
33	愛知県	100	4	4.0%
33	三重県	100	4	4.0%
33	佐賀県	100	4	4.0%
33	長崎県	100	4	4.0%
41	秋田県	100	3	3.0%
41	茨城県	100	3	3.0%
41	岐阜県	100	3	3.0%
41	島根県	100	3	3.0%
41	山口県	100	3	3.0%
46	岩手県	100	2	2.0%
46	静岡県	100	2	2.0%

QB15 あなたは肺炎がきっかけで、フレイル(要介護になる手前の心身が衰弱した状態)となる  
リスクがあることをご存知ですか？【SA】

n = フレイルという言葉を知っている方 283

0%	20%	40%	60%	80%	100%
知っている 87.6%(248人)					知らない 12.4%(35人)

#	地域	全体	知っている		知らない		「知っている」の 値のランキング
			人数	割合	人数	割合	
	全体	283	248	87.6%	35	12.4%	
1	北海道	6	4	66.7%	2	33.3%	43
2	青森県	4	3	75.0%	1	25.0%	38
3	岩手県	2	2	100.0%	0	0.0%	1
4	宮城県	5	4	80.0%	1	20.0%	34
5	秋田県	3	3	100.0%	0	0.0%	1
6	山形県	7	5	71.4%	2	28.6%	41
7	福島県	6	6	100.0%	0	0.0%	1
8	茨城県	3	1	33.3%	2	66.7%	47
9	栃木県	6	5	83.3%	1	16.7%	32
10	群馬県	10	10	100.0%	0	0.0%	1
11	埼玉県	9	7	77.8%	2	22.2%	37
12	千葉県	8	8	100.0%	0	0.0%	1
13	東京都	4	4	100.0%	0	0.0%	1
14	神奈川県	7	6	85.7%	1	14.3%	26
15	新潟県	8	8	100.0%	0	0.0%	1
16	富山県	5	4	80.0%	1	20.0%	34
17	石川県	9	9	100.0%	0	0.0%	1
18	福井県	4	4	100.0%	0	0.0%	1
19	山梨県	4	4	100.0%	0	0.0%	1
20	長野県	11	11	100.0%	0	0.0%	1
21	岐阜県	3	3	100.0%	0	0.0%	1
22	静岡県	2	1	50.0%	1	50.0%	44
23	愛知県	4	2	50.0%	2	50.0%	44
24	三重県	4	2	50.0%	2	50.0%	44
25	滋賀県	6	6	100.0%	0	0.0%	1
26	京都府	7	6	85.7%	1	14.3%	26
27	大阪府	7	6	85.7%	1	14.3%	26
28	兵庫県	5	5	100.0%	0	0.0%	1
29	奈良県	9	9	100.0%	0	0.0%	1
30	和歌山県	8	7	87.5%	1	12.5%	24
31	鳥取県	6	6	100.0%	0	0.0%	1
32	島根県	3	3	100.0%	0	0.0%	1
33	岡山県	9	8	88.9%	1	11.1%	22
34	広島県	7	6	85.7%	1	14.3%	26
35	山口県	3	3	100.0%	0	0.0%	1
36	徳島県	5	4	80.0%	1	20.0%	34
37	香川県	5	5	100.0%	0	0.0%	1
38	愛媛県	8	7	87.5%	1	12.5%	24
39	高知県	7	6	85.7%	1	14.3%	26
40	福岡県	7	6	85.7%	1	14.3%	26
41	佐賀県	4	3	75.0%	1	25.0%	38
42	長崎県	4	4	100.0%	0	0.0%	1
43	熊本県	5	5	100.0%	0	0.0%	1
44	大分県	7	5	71.4%	2	28.6%	41
45	宮崎県	6	5	83.3%	1	16.7%	32
46	鹿児島県	9	8	88.9%	1	11.1%	22
47	沖縄県	12	9	75.0%	3	25.0%	38

QB15 あなたは肺炎がきっかけで、フレイル(要介護になる手前の心身が衰弱した状態)となる

リスクがあることをご存知ですか？【SA】

n = フレイルという言葉を知っている方 283

ランキング	地域	全体	知っている	
	全体	283	248	87.6%
1	岩手県	2	2	100.0%
1	秋田県	3	3	100.0%
1	福島県	6	6	100.0%
1	群馬県	10	10	100.0%
1	千葉県	8	8	100.0%
1	東京都	4	4	100.0%
1	新潟県	8	8	100.0%
1	石川県	9	9	100.0%
1	福井県	4	4	100.0%
1	山梨県	4	4	100.0%
1	長野県	11	11	100.0%
1	岐阜県	3	3	100.0%
1	滋賀県	6	6	100.0%
1	兵庫県	5	5	100.0%
1	奈良県	9	9	100.0%
1	鳥取県	6	6	100.0%
1	島根県	3	3	100.0%
1	山口県	3	3	100.0%
1	香川県	5	5	100.0%
1	長崎県	4	4	100.0%
1	熊本県	5	5	100.0%
22	岡山県	9	8	88.9%
22	鹿児島県	9	8	88.9%
24	和歌山県	8	7	87.5%
24	愛媛県	8	7	87.5%
26	神奈川県	7	6	85.7%
26	京都府	7	6	85.7%
26	大阪府	7	6	85.7%
26	広島県	7	6	85.7%
26	高知県	7	6	85.7%
26	福岡県	7	6	85.7%
32	栃木県	6	5	83.3%
32	宮崎県	6	5	83.3%
34	宮城県	5	4	80.0%
34	富山県	5	4	80.0%
34	徳島県	5	4	80.0%
37	埼玉県	9	7	77.8%
38	青森県	4	3	75.0%
38	佐賀県	4	3	75.0%
38	沖縄県	12	9	75.0%
41	山形県	7	5	71.4%
41	大分県	7	5	71.4%
43	北海道	6	4	66.7%
44	静岡県	2	1	50.0%
44	愛知県	4	2	50.0%
44	三重県	4	2	50.0%
47	茨城県	3	1	33.3%



# QB16 肺炎は予防できることを知っていますか？【SA】

n = 子世代全回答者 4,700

0% 20% 40% 60% 80% 100%

予防できることを知っている 55.5%(2,609人)	予防できることを知らない 44.5%(2,091人)
--------------------------------	-------------------------------

#	地域	全体	予防できることを知っている		予防できることを知らない		「予防できることを知っている」の値のランキング
			2609	55.5%	2091	44.5%	
	全体	4700	2609	55.5%	2091	44.5%	
1	北海道	100	57	57.0%	43	43.0%	17
2	青森県	100	57	57.0%	43	43.0%	17
3	岩手県	100	68	68.0%	32	32.0%	2
4	宮城県	100	57	57.0%	43	43.0%	17
5	秋田県	100	59	59.0%	41	41.0%	8
6	山形県	100	44	44.0%	56	56.0%	47
7	福島県	100	53	53.0%	47	47.0%	31
8	茨城県	100	59	59.0%	41	41.0%	8
9	栃木県	100	52	52.0%	48	48.0%	35
10	群馬県	100	63	63.0%	37	37.0%	4
11	埼玉県	100	50	50.0%	50	50.0%	40
12	千葉県	100	51	51.0%	49	49.0%	38
13	東京都	100	55	55.0%	45	45.0%	21
14	神奈川県	100	52	52.0%	48	48.0%	35
15	新潟県	100	60	60.0%	40	40.0%	7
16	富山県	100	54	54.0%	46	46.0%	29
17	石川県	100	68	68.0%	32	32.0%	2
18	福井県	100	46	46.0%	54	54.0%	46
19	山梨県	100	72	72.0%	28	28.0%	1
20	長野県	100	55	55.0%	45	45.0%	21
21	岐阜県	100	50	50.0%	50	50.0%	40
22	静岡県	100	49	49.0%	51	51.0%	42
23	愛知県	100	58	58.0%	42	42.0%	12
24	三重県	100	53	53.0%	47	47.0%	31
25	滋賀県	100	53	53.0%	47	47.0%	31
26	京都府	100	58	58.0%	42	42.0%	12
27	大阪府	100	55	55.0%	45	45.0%	21
28	兵庫県	100	58	58.0%	42	42.0%	12
29	奈良県	100	49	49.0%	51	51.0%	42
30	和歌山県	100	52	52.0%	48	48.0%	35
31	鳥取県	100	47	47.0%	53	53.0%	45
32	島根県	100	55	55.0%	45	45.0%	21
33	岡山県	100	55	55.0%	45	45.0%	21
34	広島県	100	58	58.0%	42	42.0%	12
35	山口県	100	58	58.0%	42	42.0%	12
36	徳島県	100	61	61.0%	39	39.0%	6
37	香川県	100	51	51.0%	49	49.0%	38
38	愛媛県	100	53	53.0%	47	47.0%	31
39	高知県	100	56	56.0%	44	44.0%	20
40	福岡県	100	55	55.0%	45	45.0%	21
41	佐賀県	100	49	49.0%	51	51.0%	42
42	長崎県	100	55	55.0%	45	45.0%	21
43	熊本県	100	59	59.0%	41	41.0%	8
44	大分県	100	54	54.0%	46	46.0%	29
45	宮崎県	100	62	62.0%	38	38.0%	5
46	鹿児島県	100	55	55.0%	45	45.0%	21
47	沖縄県	100	59	59.0%	41	41.0%	8

QB16 肺炎は予防できることを知っていますか？【SA】

n = 子世代全回答者 4.700

ランキング	地域	全体	予防できることを知っている	
			人数	割合
	全体	4700	2609	55.5%
1	山梨県	100	72	72.0%
2	岩手県	100	68	68.0%
2	石川県	100	68	68.0%
4	群馬県	100	63	63.0%
5	宮崎県	100	62	62.0%
6	徳島県	100	61	61.0%
7	新潟県	100	60	60.0%
8	秋田県	100	59	59.0%
8	茨城県	100	59	59.0%
8	熊本県	100	59	59.0%
8	沖縄県	100	59	59.0%
12	愛知県	100	58	58.0%
12	京都府	100	58	58.0%
12	兵庫県	100	58	58.0%
12	広島県	100	58	58.0%
12	山口県	100	58	58.0%
17	北海道	100	57	57.0%
17	青森県	100	57	57.0%
17	宮城県	100	57	57.0%
20	高知県	100	56	56.0%
21	東京都	100	55	55.0%
21	長野県	100	55	55.0%
21	大阪府	100	55	55.0%
21	島根県	100	55	55.0%
21	岡山県	100	55	55.0%
21	福岡県	100	55	55.0%
21	長崎県	100	55	55.0%
21	鹿児島県	100	55	55.0%
29	富山県	100	54	54.0%
29	大分県	100	54	54.0%
31	福島県	100	53	53.0%
31	三重県	100	53	53.0%
31	滋賀県	100	53	53.0%
31	愛媛県	100	53	53.0%
35	栃木県	100	52	52.0%
35	神奈川県	100	52	52.0%
35	和歌山県	100	52	52.0%
38	千葉県	100	51	51.0%
38	香川県	100	51	51.0%
40	埼玉県	100	50	50.0%
40	岐阜県	100	50	50.0%
42	静岡県	100	49	49.0%
42	奈良県	100	49	49.0%
42	佐賀県	100	49	49.0%
45	鳥取県	100	47	47.0%
46	福井県	100	46	46.0%
47	山形県	100	44	44.0%

QB17 肺炎は肺炎球菌という細菌の感染によって発症する事が知られています。この肺炎球菌による感染症を予防するワクチンがあることをご存知ですか？【SA】

n = 子世代全回答者 4.700

0% 10% 20% 30% 40% 50% 60% 70% 80% 90% 100%

ワクチンがあることを知っている 60.2%(2,828人)	ワクチンがあることを知らない 39.8%(1,872人)
----------------------------------	---------------------------------

#	地域	全体	ワクチンがあることを知っている		ワクチンがあることを知らない		「ワクチンがあることを知っている」の値のランキング
			人数	割合	人数	割合	
	全体	4700	2828	60.2%	1872	39.8%	5
1	北海道	100	65	65.0%	35	35.0%	12
2	青森県	100	62	62.0%	38	38.0%	15
3	岩手県	100	61	61.0%	39	39.0%	15
4	宮城県	100	61	61.0%	39	39.0%	8
5	秋田県	100	63	63.0%	37	37.0%	46
6	山形県	100	52	52.0%	48	48.0%	40
7	福島県	100	56	56.0%	44	44.0%	28
8	茨城県	100	59	59.0%	41	41.0%	36
9	栃木県	100	57	57.0%	43	43.0%	5
10	群馬県	100	65	65.0%	35	35.0%	23
11	埼玉県	100	60	60.0%	40	40.0%	15
12	千葉県	100	61	61.0%	39	39.0%	28
13	東京都	100	59	59.0%	41	41.0%	23
14	神奈川県	100	60	60.0%	40	40.0%	15
15	新潟県	100	61	61.0%	39	39.0%	36
16	富山県	100	57	57.0%	43	43.0%	7
17	石川県	100	64	64.0%	36	36.0%	44
18	福井県	100	54	54.0%	46	46.0%	1
19	山梨県	100	72	72.0%	28	28.0%	28
20	長野県	100	59	59.0%	41	41.0%	28
21	岐阜県	100	59	59.0%	41	41.0%	15
22	静岡県	100	61	61.0%	39	39.0%	23
23	愛知県	100	60	60.0%	40	40.0%	12
24	三重県	100	62	62.0%	38	38.0%	34
25	滋賀県	100	58	58.0%	42	42.0%	23
26	京都府	100	60	60.0%	40	40.0%	15
27	大阪府	100	61	61.0%	39	39.0%	8
28	兵庫県	100	63	63.0%	37	37.0%	41
29	奈良県	100	55	55.0%	45	45.0%	28
30	和歌山県	100	59	59.0%	41	41.0%	41
31	鳥取県	100	55	55.0%	45	45.0%	8
32	島根県	100	63	63.0%	37	37.0%	4
33	岡山県	100	68	68.0%	32	32.0%	8
34	広島県	100	63	63.0%	37	37.0%	12
35	山口県	100	62	62.0%	38	38.0%	15
36	徳島県	100	61	61.0%	39	39.0%	45
37	香川県	100	53	53.0%	47	47.0%	47
38	愛媛県	100	50	50.0%	50	50.0%	23
39	高知県	100	60	60.0%	40	40.0%	36
40	福岡県	100	57	57.0%	43	43.0%	34
41	佐賀県	100	58	58.0%	42	42.0%	15
42	長崎県	100	61	61.0%	39	39.0%	41
43	熊本県	100	55	55.0%	45	45.0%	3
44	大分県	100	69	69.0%	31	31.0%	28
45	宮崎県	100	59	59.0%	41	41.0%	36
46	鹿児島県	100	57	57.0%	43	43.0%	2
47	沖縄県	100	71	71.0%	29	29.0%	

QB17 肺炎は肺炎球菌という細菌の感染によって発症する事が知られています。この肺炎球菌による感染症を予防するワクチンがあることをご存知ですか？【SA】

n = 子世代全回答者 4.700

ランキング	地域	全体	ワクチンがあることを知っている	
			人数	割合
	全体	4700	2828	60.2%
1	山梨県	100	72	72.0%
2	沖縄県	100	71	71.0%
3	大分県	100	69	69.0%
4	岡山県	100	68	68.0%
5	北海道	100	65	65.0%
5	群馬県	100	65	65.0%
7	石川県	100	64	64.0%
8	秋田県	100	63	63.0%
8	兵庫県	100	63	63.0%
8	島根県	100	63	63.0%
8	広島県	100	63	63.0%
12	青森県	100	62	62.0%
12	三重県	100	62	62.0%
12	山口県	100	62	62.0%
15	岩手県	100	61	61.0%
15	宮城県	100	61	61.0%
15	千葉県	100	61	61.0%
15	新潟県	100	61	61.0%
15	静岡県	100	61	61.0%
15	大阪府	100	61	61.0%
15	徳島県	100	61	61.0%
15	長崎県	100	61	61.0%
23	埼玉県	100	60	60.0%
23	神奈川県	100	60	60.0%
23	愛知県	100	60	60.0%
23	京都府	100	60	60.0%
23	高知県	100	60	60.0%
28	茨城県	100	59	59.0%
28	東京都	100	59	59.0%
28	長野県	100	59	59.0%
28	岐阜県	100	59	59.0%
28	和歌山県	100	59	59.0%
28	宮崎県	100	59	59.0%
34	滋賀県	100	58	58.0%
34	佐賀県	100	58	58.0%
36	栃木県	100	57	57.0%
36	富山県	100	57	57.0%
36	福岡県	100	57	57.0%
36	鹿児島県	100	57	57.0%
40	福島県	100	56	56.0%
41	奈良県	100	55	55.0%
41	鳥取県	100	55	55.0%
41	熊本県	100	55	55.0%
44	福井県	100	54	54.0%
45	香川県	100	53	53.0%
46	山形県	100	52	52.0%
47	愛媛県	100	50	50.0%

QB18 これまでに肺炎球菌ワクチンの接種を親に勧めたことがありますか？【SA】

n = 子世代全回答者 4.700

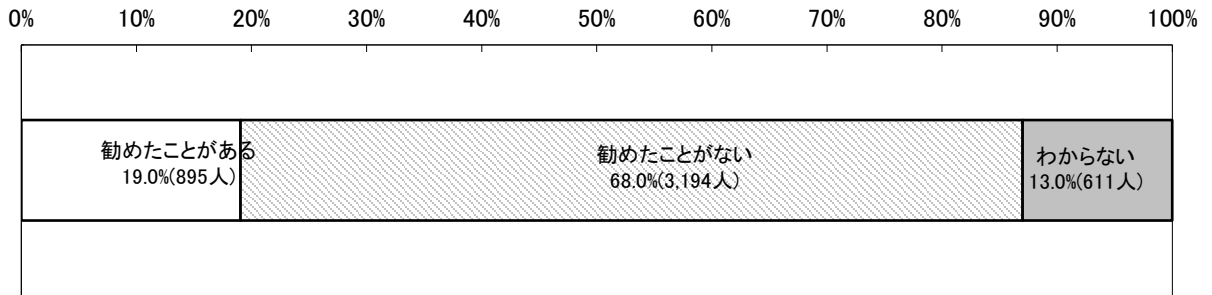

#	地域	全体	勧めたことがある		勧めたことがない		わからない		「勧めたことがある」の値のランキング
			人数	割合	人数	割合	人数	割合	
	全体	4700	895	19.0%	3194	68.0%	611	13.0%	
1	北海道	100	23	23.0%	68	68.0%	9	9.0%	7
2	青森県	100	19	19.0%	62	62.0%	19	19.0%	20
3	岩手県	100	20	20.0%	70	70.0%	10	10.0%	15
4	宮城県	100	18	18.0%	67	67.0%	15	15.0%	25
5	秋田県	100	27	27.0%	62	62.0%	11	11.0%	4
6	山形県	100	14	14.0%	73	73.0%	13	13.0%	43
7	福島県	100	21	21.0%	65	65.0%	14	14.0%	11
8	茨城県	100	16	16.0%	73	73.0%	11	11.0%	34
9	栃木県	100	18	18.0%	63	63.0%	19	19.0%	25
10	群馬県	100	28	28.0%	61	61.0%	11	11.0%	2
11	埼玉県	100	28	28.0%	59	59.0%	13	13.0%	2
12	千葉県	100	18	18.0%	71	71.0%	11	11.0%	25
13	東京都	100	10	10.0%	74	74.0%	16	16.0%	47
14	神奈川県	100	18	18.0%	73	73.0%	9	9.0%	25
15	新潟県	100	14	14.0%	75	75.0%	11	11.0%	43
16	富山県	100	14	14.0%	77	77.0%	9	9.0%	43
17	石川県	100	18	18.0%	73	73.0%	9	9.0%	25
18	福井県	100	15	15.0%	73	73.0%	12	12.0%	38
19	山梨県	100	21	21.0%	64	64.0%	15	15.0%	11
20	長野県	100	20	20.0%	71	71.0%	9	9.0%	15
21	岐阜県	100	17	17.0%	64	64.0%	19	19.0%	31
22	静岡県	100	16	16.0%	71	71.0%	13	13.0%	34
23	愛知県	100	15	15.0%	72	72.0%	13	13.0%	38
24	三重県	100	17	17.0%	67	67.0%	16	16.0%	31
25	滋賀県	100	16	16.0%	70	70.0%	14	14.0%	34
26	京都府	100	21	21.0%	66	66.0%	13	13.0%	11
27	大阪府	100	17	17.0%	74	74.0%	9	9.0%	31
28	兵庫県	100	22	22.0%	64	64.0%	14	14.0%	9
29	奈良県	100	19	19.0%	72	72.0%	9	9.0%	20
30	和歌山県	100	15	15.0%	67	67.0%	18	18.0%	38
31	鳥取県	100	15	15.0%	70	70.0%	15	15.0%	38
32	島根県	100	19	19.0%	72	72.0%	9	9.0%	20
33	岡山県	100	18	18.0%	68	68.0%	14	14.0%	25
34	広島県	100	20	20.0%	71	71.0%	9	9.0%	15
35	山口県	100	24	24.0%	62	62.0%	14	14.0%	6
36	徳島県	100	23	23.0%	64	64.0%	13	13.0%	7
37	香川県	100	14	14.0%	68	68.0%	18	18.0%	43
38	愛媛県	100	15	15.0%	75	75.0%	10	10.0%	38
39	高知県	100	19	19.0%	71	71.0%	10	10.0%	20
40	福岡県	100	16	16.0%	63	63.0%	21	21.0%	34
41	佐賀県	100	22	22.0%	64	64.0%	14	14.0%	9
42	長崎県	100	20	20.0%	65	65.0%	15	15.0%	15
43	熊本県	100	19	19.0%	65	65.0%	16	16.0%	20
44	大分県	100	29	29.0%	55	55.0%	16	16.0%	1
45	宮崎県	100	26	26.0%	63	63.0%	11	11.0%	5
46	鹿児島県	100	21	21.0%	70	70.0%	9	9.0%	11
47	沖縄県	100	20	20.0%	67	67.0%	13	13.0%	15

QB18 これまでに肺炎球菌ワクチンの接種を親に勧めたことがありますか？【SA】

n = 子世代全回答者 4.700

ランキング	地域	全体	勧めたことがある	
			人数	割合
	全体	4700	895	19.0%
1	大分県	100	29	29.0%
2	群馬県	100	28	28.0%
2	埼玉県	100	28	28.0%
4	秋田県	100	27	27.0%
5	宮崎県	100	26	26.0%
6	山口県	100	24	24.0%
7	北海道	100	23	23.0%
7	徳島県	100	23	23.0%
9	兵庫県	100	22	22.0%
9	佐賀県	100	22	22.0%
11	福島県	100	21	21.0%
11	山梨県	100	21	21.0%
11	京都府	100	21	21.0%
11	鹿児島県	100	21	21.0%
15	岩手県	100	20	20.0%
15	長野県	100	20	20.0%
15	広島県	100	20	20.0%
15	長崎県	100	20	20.0%
15	沖縄県	100	20	20.0%
20	青森県	100	19	19.0%
20	奈良県	100	19	19.0%
20	鳥根県	100	19	19.0%
20	高知県	100	19	19.0%
20	熊本県	100	19	19.0%
25	宮城県	100	18	18.0%
25	栃木県	100	18	18.0%
25	千葉県	100	18	18.0%
25	神奈川県	100	18	18.0%
25	石川県	100	18	18.0%
25	岡山県	100	18	18.0%
31	岐阜県	100	17	17.0%
31	三重県	100	17	17.0%
31	大阪府	100	17	17.0%
34	茨城県	100	16	16.0%
34	静岡県	100	16	16.0%
34	滋賀県	100	16	16.0%
34	福岡県	100	16	16.0%
38	福井県	100	15	15.0%
38	愛知県	100	15	15.0%
38	和歌山県	100	15	15.0%
38	鳥取県	100	15	15.0%
38	愛媛県	100	15	15.0%
43	山形県	100	14	14.0%
43	新潟県	100	14	14.0%
43	富山県	100	14	14.0%
43	香川県	100	14	14.0%
47	東京都	100	10	10.0%